

## СТРУКТУРА ПРОЕКТА

№ п/п	Название документа	Характеристика
Текстовые материалы		
1	Пояснительная записка	11 л.
	Приложение А. Перечень видов разрешенного использования образуемых земельных участков	44 л.
	Приложение Б. Перечень видов разрешенного использования земельных участков, образуемых путем перераспределения	13 л.
	Приложение В. Перечень видов разрешенного использования образуемых земельных участков, относящиеся к имуществу общего пользования	44 л.
Графические материалы утверждаемой части		
1	Чертеж межевания территории (земельные участки)	М 1:5000
2	Чертеж межевания территории (сервитуты)	М 1:5000
3	Чертеж межевания территории (зоны с особыми условиями использования территории)	М 1:5000

## 2. ХАРАКТЕРИСТИКА ТЕРРИТОРИИ ПРОЕКТИРОВАНИЯ

Территория городской застройки в кадастровом квартале 41:05:0101001 города Елизово, с учетом существующей застройки, общей площадью 548 га (далее также – территория проектирования, проектируемая территория) расположена в северной части г. Елизово. Преобладающая застройка – многоквартирные жилые дома. Также на территории проектирования размещена индивидуальная жилая застройка, общественно-деловая застройка, объекты инженерной и транспортной инфраструктуры.

Основная задача проекта межевания территории – формирование земельных участков под существующими и проектируемыми объектами капитального строительства в соответствии с требованиями федерального, регионального законодательства и муниципальных правовых актов.

## 3. ТЕХНИЧЕСКИЕ РЕШЕНИЯ УЛИЧНО-ДОРОЖНОЙ СЕТИ

### *Улично-дорожная сеть*

При разработке проекта межевания учтены решения генерального плана города Елизово в отношении улично-дорожной сети. Введена четкая дифференциация улиц по категориям.

В проекте принята классификация улично-дорожной сети с учетом функционального назначения улиц и дорог, интенсивности движения транспорта на отдельных участках и положения улиц в транспортной схеме города.

### *Объекты транспортного обслуживания*

Проектом межевания выделяются земельные участки, которые будут отнесены к имуществу общего пользования, в том числе для размещения площадок и проездов для автомобильного транспорта.

Хранение индивидуального транспорта предлагается осуществлять на открытых стоянках, на придомовых территориях.

#### **4. ВЫДЕЛЕНИЕ ОБРАЗУЕМЫХ ЗЕМЕЛЬНЫХ УЧАСТКОВ**

Особенность проектных решений настоящего проекта межевания территории обусловлена спецификой территории проектирования.

Проектом межевания предусматриваются следующая последовательность действий, направленных на формирование земельных участков (далее также – последовательность действий):

*1. Образование земельных участков из земель, находящихся в государственной или муниципальной собственности, а также путем перераспределения.* На свободных территориях предлагается образование земельных участков из земель, находящихся в государственной или муниципальной собственности, в порядке, предусмотренном ст. 11.3. Земельного кодекса РФ, с видом разрешенного использования, который соответствует утвержденным Правилам землепользования и застройки Елизовского ГП. Образование земельных участков из земель, находящихся в государственной или муниципальной собственности, осуществляется для целей размещения на них как существующих, так и планируемых объектов капитального строительства.

Кроме того, предусмотрено образование земельных участков, которые после образования будут относиться к муниципальной собственности (участки под размещение линейных объектов инженерной инфраструктуры, площадок, проездов и т.д.).

Также в проекте отражена возможность образования земельных участков путем раздела и перераспределения земельных участков, учтенных в Государственном кадастре недвижимости.

Границы формируемых земельных участков устанавливаются с учетом сложившейся застройки, границ земельных участков, поставленных на государственный кадастровый учет к моменту проведения работ, а также с учетом параметров, определенных Правилами землепользования и застройки Елизовского ГП.

*2. Устранение кадастровых ошибок в части наложения земельных участков друг на друга.* Исправление указанных кадастровых ошибок осуществляется в порядке, предусмотренном ст. 28 Федерального закона от 24.07.2007 № 221-ФЗ «О государственном кадастре недвижимости» (далее также – Закон № 221-ФЗ). Также для устранения кадастровых ошибок и уточнения границ существующих земельных участков предлагается осуществить на рассматриваемой территории комплексные кадастровые работы. Проект межевания территории не является основанием для уточнения границ существующих землепользований.

Ведомость координат поворотных точек, площадь, вид разрешенного использования образуемых участков приведены в Приложениях А и Б.

#### **5. УСТАНОВЛЕНИЕ СЕРВИТУТОВ**

Проектом межевания территории предусматривается установление публичных сервитутов.

В соответствии со ст. 23 Земельного кодекса Российской Федерации, публичный сервитут устанавливается законом или иным нормативным правовым актом Российской Федерации, нормативным правовым актом субъекта Российской Федерации, нормативным правовым актом органа местного самоуправления в случаях, если это необходимо для обеспечения интересов государства, местного самоуправления или местного населения, без изъятия земельных участков. Установление публичного сервитута осуществляется с учетом результатов общественных слушаний.

В настоящем проекте межевания устанавливаются сервитуты в соответствии с п. 3.1 и п. 3.2 ст. 23 Земельного кодекса Российской Федерации, а именно для использования земельного участка в целях ремонта коммунальных, инженерных, электрических и других линий и сетей, а также объектов транспортной инфраструктуры. Ширина сервитутов подземных коммуникаций устанавливается на расстояние в 1 метр от оси линейного объекта. Ширина сервитутов, устанавливаемых в отношении объектов транспортной инфраструктуры (проездов), устанавливается по ширине дорожного полотна. С целью исключения «наложения» сервитутов, границы сервитутов, устанавливаемых в отношении объектов транспортной инфраструктуры (проездов), примыкают границам сервитутов подземных коммуникаций, не пересекая их.

Сервитуты устанавливаются на транзитные сети инженерных коммуникаций и сквозные проезды. Сервитуты не устанавливаются на подводящие сети инженерных коммуникаций и индивидуальные подъезды к объектам капитального строительства. Также сервитуты не устанавливаются на территориях общего пользования.

Ведомость координат поворотных точек сервитутов приведена в Приложении В.

## 6. ИНЖЕНЕРНАЯ ПОДГОТОВКА ТЕРРИТОРИИ

Реализация принятых проектом межевания решений обуславливает необходимость в таких инженерных мероприятиях как вертикальная планировка и организация отвода поверхностных вод.

**Вертикальная планировка** - важный элемент инженерной подготовки территории. Ее назначение - привести естественный рельеф в состояние, соответствующее наиболее благоприятным условиям для общего планировочного решения. При строительстве и реконструкции населенных мест с помощью вертикальной планировки сооружают уличную сеть в соответствии с требованиями транспорта, обеспечивают нормальный отвод поверхностных вод с территорий проектирования. Она имеет важное значение в создании необходимых условий для застройки жилых территорий, отдельных зданий и сооружений. Мероприятия по вертикальной планировке в значительной мере зависят от рельефа. Основным принципом вертикальной планировки является принцип балансирования земляных масс. При подготовке вертикальной планировки на данную территорию соблюдено условие, при котором баланс земляных масс приближен к нулевому. В результате проведенной работы обеспечен нулевой баланс земляных масс, что свидетельствует о равенстве объемов выемок и насыпей, обеспечены необходимые условия для возведения объектов капитального строительства, размещения зданий и сооружений, объектов инженерного и транспортного обеспечения.

**Организация стока поверхностных дождевых и талых вод** на территории жилого массива осуществляется с помощью закрытой системы водоотвода, т.е. водосточной сети (ливневой канализации). Организации стока поверхностных вод осуществляется с участков застройки, площадок разного назначения и территорий зеленых насаждений в лотки проездов, по которым вода направляется к лоткам проезжих частей прилегающих улиц. Такая организация водоотвода осуществляется с помощью вертикальной планировки всей территории, обеспечивающей сток создаваемыми продольными и поперечными уклонами на всех проездах, площадках и территориях жилой застройки. В результате проектных решений поверхностный водоотвод на территории обеспечен в такой мере, что из любой точки территории сток воды беспрепятственно доходит до лотков проезжей части прилегающих улиц. В местах выпуска поверхностных вод с территории проектирования на улицы за красной линией устанавливается водоприемный колодец, при этом присоединяют его сточную ветку к коллектору городской водосточной сети.

Покрытие проездов и тротуаров - асфальтобетон и дорожные плиты.

Тротуары и проезды ограничены бортовыми камнями по ГОСТ 6665-91 «Межгосударственный стандарт. Камни бетонные и железобетонные бортовые. Технические условия».

Грунт в насыпи отсыпается послойно и уплотняется до коэффициента 0,95, под проездами - до значения коэффициента уплотнения равному 0,98.

## 8. ЗАЩИТА ТЕРРИТОРИИ ОТ ЧРЕЗВЫЧАЙНЫХ СИТУАЦИЙ ПРИРОДНОГО И ТЕХНОГЕННОГО ХАРАКТЕРА

**Чрезвычайная ситуация (далее также – ЧС)** - обстановка на определенной территории или акватории, сложившаяся в результате аварии, опасного природного явления, катастрофы, стихийного или иного бедствия, которые могут повлечь или повлекли за собой человеческие жертвы, ущерб здоровью людей или окружающей природной среде, значительные материальные потери и нарушение условий жизнедеятельности людей.

### 8.1 Чрезвычайные ситуации природного характера

**ЧС природного характера** – это обстановка на определенной территории или акватории, сложившаяся в результате возникновения источника природной чрезвычайной ситуации, который может повлечь или повлечь за собой человеческие жертвы, ущерб здоровью и окружающей природной среде, значительные материальные потери и нарушение условий жизнедеятельности людей.

**1. Подтопление.** Высокое стояние УГВ повышает риск возникновения ЧС, связанных с подтоплением. Территория проектирования подвержена подтоплению в следствии весеннего таяния снега, а так же интенсивных осадков в виде дождя.

С целью предотвращения риска возникновения ЧС, связанных с подтоплением, проектом рекомендуются следующие мероприятия:

- организацию систематического сбора и отвода воды с проектной территории (дренаж);
- повышение отметок поверхности земли при подготовке площадок для строительства зданий и сооружений;
- строительство дождевой канализации;
- агролесомелиорация.

**2. Бури, ураганные ветры.** Ураганные ветры скоростью до 35 м/сек. могут вывести из строя воздушные линии электропередач. Из-за сильных порывов ветра и коротких замыканий в линиях электропередач могут произойти повреждения рубильников, предохранителей и силовых трансформаторов, нарушение электроснабжения на территории города, нарушение телефонной сети, завал автодорог, срыв мягкой кровли в жилых домах, общественных и производственных зданиях.

По скорости распространения опасности бури отнесены к чрезвычайным событиям с умеренной скоростью распространения. Это позволяет осуществлять широкий комплекс предупредительных мероприятий как в период, предшествующий непосредственной угрозе возникновения, так и после их возникновения - до момента прямого воздействия.

Эти мероприятия по времени подразделяются на две группы: заблаговременные (предупредительные) мероприятия и работы, оперативные защитные мероприятия, проводимые после объявления неблагоприятного прогноза, непосредственно перед бурей.

Заблаговременные (предупредительные) мероприятия и работы осуществляются с целью предотвращения значительного ущерба задолго до начала воздействия бури и могут занимать продолжительный отрезок времени.

К заблаговременным мероприятиям относятся:

- ограничение в землепользовании в районах частого прохождения бурь;
- ограничение в размещении объектов с опасными производствами;
- демонтаж некоторых устаревших или непрочных зданий и сооружений;
- укрепление производственных и иных зданий, и сооружений;
- проведение инженерно-технических мероприятий по снижению риска на опасных производственных объектах в условиях сильного ветра, в т.ч. повышение физической стойкости хранилищ и оборудования с легковоспламеняющимися и другими опасными веществами;

- создание материально-технических резервов; подготовка населения и персонала спасательных служб.

К защитным мероприятиям, проводимым после получения штормового предупреждения, относят:

- прогнозирование пути прохождения и времени подхода бурь, а также его последствий, оперативное увеличение размеров материально-технического резерва, необходимого для ликвидации последствий бури;

- частичную эвакуацию населения, подготовку убежищ, подвалов и других заглубленных помещений для защиты населения, перемещение в прочные или заглубленные помещения уникального и особо ценного имущества;

- подготовку к восстановительным работам и мерам по жизнеобеспечению населения.

Меры по снижению возможного ущерба от бурь принимаются с учетом соотношения степени риска и возможных масштабов ущерба к требуемым затратам. Особое внимание при проведении заблаговременных и оперативных мер по снижению ущерба обращается на предотвращение тех разрушений, которые могут привести к возникновению вторичных факторов поражения, превышающих по тяжести воздействие самого стихийного бедствия.

Важным направлением работы по снижению ущерба является борьба за устойчивость линий связи, сетей электроснабжения, городского и междугородного транспорта. Основным способом повышения устойчивости в этом случае является их дублирование временными и более надежными в условиях сильного ветра средствами.

**3. Сильный снегопад, гололедные явления, сильный мороз.** Из-за увеличения механических нагрузок вследствие снегопада и гололедных отложений происходит нарушение габаритов между проводами и землей, обрывы проводов, падение опор ЛЭП. Основные последствия данных явлений – нарушения работы транспорта с долговременной остановкой движения (в основном автомобильный транспорта), аварии в жилищно-коммунальной сфере, прежде всего в системах водо, теплоснабжения, нарушение энергоснабжения населенного пункта.

Для предотвращения негативных воздействий гололеда на территории необходимо предусмотреть установку емкостей для песка. Предотвращения развития гололедных явлений на дорожных покрытиях территории осуществляют районные дорожно-эксплуатационные участки.

**4. Грозы и град.** Среди опасных явлений погоды гроза занимает одно из первых мест по наносимому ущербу и жертвам. С грозами связаны гибель людей и животных, поражение посевов и садов, лесные пожары, особенно в засушливые сезоны, нарушения на линиях электропередач и связи. Грозы сопровождаются ливнями, градобитиями, пожарами, резким усилением ветра.

Для минимизации ущерба причиняемого неблагоприятными метеорологическими явлениями определены следующие организационные мероприятия:

- организация и приведение в готовность средств оповещения населения, информирование населения о действиях во время ЧС;

- контроль над состоянием и своевременное восстановление деятельности жизнеобеспечивающих объектов энерго-, тепло- и водоснабжения, инженерных коммуникаций, линий электропередач, связи.

**5. Сейсмичность.** Согласно СП 14.13330.2011 «СНиП II-7-81\*. Строительство в сейсмических районах» фоновая сейсмичность территории Елизовского городского поселения по карте ОСР-97-А (массовое строительство) составляет 9 баллов и по картам ОСР-97-В и С (объекты повышенной ответственности) – 10 баллов. На площадках, характеризующихся неблагоприятными инженерно-геологическими условиями (близким залеганием уровня грунтовых вод, развитием торфянистых, илистых или других слабых грунтов, крутых склонов, сложенных рыхлыми грунтами) сейсмическая интенсивность может увеличиваться на 1 балл. И, напротив, на участках, сложенных скальными грунтами или с глубиной залегания грунтовых вод более 6-8 метров, возможно снижение сейсмичности на 1 балл.

Строительство на территориях с сейсмичностью более 7 баллов осуществляется в соответствии с требованиями, обозначенными в СП 14.13330.2011 «СНиП II-7-81\*. Строительство в сейсмических районах».

К основным мероприятиям относятся:

- ограничение строительства на территориях, подверженных землетрясениям;

- укрепление сооружений и демонтирование недостаточно сейсмостойких объектов;
- ограничение на размещение опасных объектов внутри зданий;
- тренировка спасательных служб и населения;
- подготовка укрытий, создание запасов продовольствия, медикаментов, других средств жизнеобеспечения.

## 8.2 Чрезвычайные ситуации техногенного характера

*ЧС техногенного характера* - состояние, при котором в результате возникновения источника техногенной чрезвычайной ситуации на объекте, определенной территории или акватории нарушаются нормальные условия жизни и деятельности людей, возникает угроза их жизни и здоровью, наносится ущерб имуществу населения, народному хозяйству и окружающей природной среде.

**1. Аварии на автодорогах.** По результатам анализа статистических данных выделяется ряд наиболее типичных причин возникновения дорожно-транспортных происшествий - вождение в нетрезвом состоянии, значительное превышение безопасной скорости, невнимательность при вождении, а также выезд на встречную полосу. Вследствие возникновения ДТП на дорогах страдают люди.

В случае возникновения аварий на автотранспорте проведение спасательных работ может быть затруднено из-за недостаточного количества профессиональных спасателей, обеспеченных современными специальными приспособлениями и инструментами, а также неумения населения оказывать первую медицинскую помощь пострадавшим.

Серьезную опасность представляют аварии с автомобилями, перевозящими аварийно химически опасные вещества (АХОВ), легковоспламеняющиеся жидкости (бензин, керосин и другие). Аварии с данными автомобилями могут привести к разливу АХОВ, образованию зон химического заражения и поражению людей попавших в такую зону. Авария автомобиля перевозящего горючее может привести к взрыву перевозимого вещества, образованию очага пожара, травмированию, ожогам и гибели людей, попавшим в зону поражения.

Основные поражающие факторы при аварии на транспорте - токсическое поражение АХОВ (аммиак, хлор); тепловое излучение при воспламенении разлитого топлива; воздушная ударная волна при взрыве топливно-воздушной смеси, образовавшейся при разливе топлива.

### Мероприятия

- повышение персональной дисциплины участников дорожного движения;
- своевременная реконструкция дорожного полотна.

**2. Аварии на системах ЖКХ.** На территории существует риск возникновения ЧС на водопроводных сетях, линиях электропередач, канализационных сетях, сетях теплоснабжения. Возникновение ЧС на системах ЖКХ возможны по причинам:

- износа основного и вспомогательного оборудования теплоисточников более чем на 60%;
- ветхости тепловых и водопроводных сетей (износ от 60 до 90%);
- халатности персонала обслуживающего соответствующие объекты и сети;
- недофинансирования ремонтных работ.

Выход из строя коммунальных систем может привести к следующим последствиям:

- прекращению подачи тепла потребителям и размораживание тепловых сетей;
- прекращению подачи холодной воды;
- порывам тепловых сетей;
- выходу из строя основного оборудования теплоисточников;
- отключению от тепло- и водоснабжения жилых домов.

### Мероприятия

- проведение своевременных работ по реконструкции сетей и объектов;
- проведение плановых мероприятий по проверке состояния объекта и оборудования;
- своевременная замена технологического оборудования на более современное и надёжное.

**3. Техногенные пожары.** Для целей пожаротушения на территории проектирования необходима организация пожарного водоёма. Маршруты движения к водоемам, предназначенным

для забора воды при тушении техногенных пожаров, будут представлены автомобильными дорогами с асфальтовым и грунтовым покрытием.

#### Мероприятия

- создание финансовых резервов и накопление муниципальных запасов материальных ресурсов;
- систематический контроль сроков разработки Паспортов безопасности потенциально-опасных объектов, планов эвакуации людей из зданий в ночное и дневное время;
- приведение в надлежащее состояние источников противопожарного водоснабжения, обеспечение проезда к зданиям, сооружениям и открытым водоёмам;
- очистка площадей, примыкающих к лесной зоне и потенциально-опасным объектам, от мусора, ветхих бесхозных зданий и пр.;
- доведение до населения сигналов экстренной эвакуации и порядок действий по ним (пункты сбора, места временного размещения).

## 9. ГРАЖДАНСКАЯ ОБОРОНА И ОБЕСПЕЧЕНИЕ ПОЖАРНОЙ БЕЗОПАСНОСТИ

### 9.1 Гражданская оборона

В соответствии с Федеральным законом от 12 февраля 1998 г. № 28-ФЗ «О гражданской обороне» гражданская оборона – это система мероприятий по подготовке к защите и по защите населения, материальных и культурных ценностей на территории Российской Федерации от опасностей, возникающих при ведении военных действий или вследствие этих действий, а также при возникновении чрезвычайных ситуаций природного и техногенного характера.

Основными задачами в области гражданской обороны являются:

- обучение населения в области гражданской обороны;
- оповещение населения об опасностях, возникающих при ведении военных действий или вследствие этих действий, а также при возникновении чрезвычайных ситуаций природного и техногенного характера;
- эвакуация населения, материальных и культурных ценностей в безопасные районы;
- предоставление населению убежищ и средств индивидуальной защиты;
- проведение мероприятий по световой маскировке и другим видам маскировки;
- проведение аварийно-спасательных работ в случае возникновения опасностей для населения при ведении военных действий или вследствие этих действий, а также вследствие чрезвычайных ситуаций природного и техногенного характера;
- первоочередное обеспечение населения, пострадавшего при ведении военных действий или вследствие этих действий, в том числе медицинское обслуживание, оказание первой помощи, срочное предоставление жилья и принятие других необходимых мер;
- борьба с пожарами, возникшими при ведении военных действий или вследствие этих действий;
- обнаружение и обозначение районов, подвергшихся радиоактивному, химическому, биологическому и иному заражению;
- санитарная обработка населения, обеззараживание зданий и сооружений, специальная обработка техники и территорий;
- восстановление и поддержание порядка в районах, пострадавших при ведении военных действий или вследствие этих действий, а также вследствие чрезвычайных ситуаций природного и техногенного характера;
- срочное восстановление функционирования необходимых коммунальных служб в военное время;
- срочное захоронение трупов в военное время;
- разработка и осуществление мер, направленных на сохранение объектов, необходимых для устойчивого функционирования экономики и выживания населения в военное время;
- обеспечение постоянной готовности сил и средств гражданской обороны.

Систему гражданской обороны составляют:

- органы повседневного управления по обеспечению защиты населения;
- силы и средства, предназначенные для выполнения задач гражданской обороны;
- фонды и резервы финансовых, медицинских и материально-технических средств, предусмотренных на случай чрезвычайной ситуации;
- системы связи, оповещения, управления и информационного обеспечения.

С учётом особенностей градостроительного развития территории микрорайона проектом рекомендуется реализация следующих мероприятий гражданской обороны:

### ***1. Организация защитных сооружений.***

Основным способом защиты населения от современных средств поражения является укрытие его в защитных сооружениях. С этой целью осуществляется планомерное накопление необходимого фонда убежищ и противорадиационных укрытий. Защитные сооружения должны приводиться в готовность для приема укрываемых в сроки, не превышающие 12 ч. Создание фонда защитных сооружений осуществляется заблаговременно, в мирное время, путем комплексного освоения подземного пространства с учетом приспособления и использования его сооружений в интересах защиты населения.

Убежища должны обеспечивать защиту укрываемых от расчетного воздействия поражающих факторов ядерного оружия и обычных средств поражения (без учета прямого попадания), бактериальных (биологических) средств (БС), отравляющих веществ (ОВ), а также при необходимости от катастрофического затопления, сильно действующих ядовитых веществ, радиоактивных продуктов при разрушении ядерных энергоустановок, высоких температур и продуктов горения при пожарах. Системы жизнеобеспечения убежищ должны обеспечивать непрерывное пребывание в них расчетного количества укрываемых в течение двух суток. Воздухоснабжение убежищ, как правило, должно осуществляться по двум режимам: чистой вентиляции (1-й режим) и фильтровентиляции (2-й режим). Противорадиационные укрытия должны обеспечивать защиту укрываемых от воздействия ионизирующих излучений при радиоактивном заражении (загрязнении) местности и допускать непрерывное пребывание в них расчетного количества укрываемых до двух суток.

Противорадиационные укрытия на проектируемой территории оборудуются в подвальных помещениях жилых зданий.

### ***2. Мероприятия по защите системы водоснабжения.***

Для гарантированного обеспечения питьевой водой населения в случае выхода из строя головных сооружений обеспечивающих функционирование системы водоснабжения или заражения источников водоснабжения на территории следует иметь резервуары в целях создания в них не менее 3-х суточного запаса питьевой воды по норме не менее 10 л в сутки на одного человека. Резервуары питьевой воды должны оборудоваться герметическими (защитно-герметическими) люками и приспособлениями для раздачи воды в передвижную тару.

Кроме того необходимо обеспечивать возможность использования систем водоснабжения для целей пожаротушения.

### ***3. Мероприятия по защите системы электроснабжения.***

Рабочий проект системы электроснабжения проектируемой территории рекомендуется выполнить с учетом обеспечения устойчивого электроснабжения в условиях мирного и военного времени.

Схема электрических сетей энергосистем при необходимости должна предусматривать возможность автоматического деления энергосистемы на сбалансированные независимо работающие части.

При проектировании систем электроснабжения следует сохранять в качестве резерва мелкие стационарные электростанции, а также учитывать возможность использования передвижных электростанций и подстанций.

### ***4. Мероприятия по защите системы электросвязи и проводного вещания.***

При проектировании новых автоматических телефонных станций (АТС) предлагается предусматривать:

- прокладку кабелей межшкафных связей с расчетом передачи части абонентской емкости территории на АТС соседних микрорайонов;



- прокладку соединительных кабелей от ведомственных АТС к ближайшим распределительным шкафам городской телефонной сети;
- установку на АТС специальной аппаратуры циркулярного вызова и дистанционного управления средствами оповещения гражданской обороны (по заданию местных штабов гражданской обороны).

#### **5. Предотвращение террористических актов.**

Опасности, связанные с диверсионными актами могут иметь весьма значительные негативные последствия для жителей микрорайона и персонала организаций, расположенных на его территории. Принципы противодействия терроризму, правовые и организационные основы профилактики терроризма и борьбы с ним, минимизации и (или) ликвидации последствий проявлений терроризма регламентируются Федеральным законом от 6 марта 2006 г. №35-ФЗ «О противодействии терроризму»

В целях противодействия возможным диверсионным актам предусматривается установка автоматической пожарной сигнализации, и освещение территории объектов. В зданиях организованы системы охраны, обеспечивающие безопасность жизнедеятельности людей. В учреждениях назначается ответственное лицо, организующее профилактическую работу по предупреждению терактов и руководящее работами при угрозе теракта и по его ликвидации.

Рекомендуемые зоны оцепления при обнаружении взрывного устройства:

- автомобиль «Жигули» - 460 м;
- грузовой автомобиль - 1250 м.

### **9.2 Обеспечение пожарной безопасности**

*Пожар* – это неконтролируемое горение, причиняющее материальный ущерб, вред жизни и здоровью граждан, интересам общества и государства. Опасные факторы пожара: открытый огонь, искры, повышенная температура окружающей среды и предметов, токсичные продукты горения, дым, пониженная концентрация кислорода, обрушивающиеся конструкции, взрывы. Таким образом, *пожарная безопасность* – это состояние защищенности личности, имущества, общества и государства от пожара. Общие правовые, экономические и социальные основы обеспечения пожарной безопасности в Российской Федерации определяет Федеральный закон от 21.12.1994 № 69-ФЗ «О пожарной безопасности». Подлежит применению Постановление Правительства РФ от 25.04.2012 № 390 «О противопожарном режиме», а также иные нормативные правовые акты. Обеспечение пожарной безопасности достигается путем применения системы пожарной безопасности, под которой понимается совокупность сил и средств, а также мер правового, организационного, экономического, социального и научно-технического характера, направленных на борьбу с пожарами. Основными элементами системы обеспечения пожарной безопасности являются органы государственной власти, органы местного самоуправления, организации, граждане, принимающие участие в обеспечении пожарной безопасности в соответствии с законодательством Российской Федерации.

Основные функции системы обеспечения пожарной безопасности следующие:

- нормативное правовое регулирование и осуществление государственных мер в области пожарной безопасности;
- создание пожарной охраны и организация её деятельности;
- разработка и осуществление мер пожарной безопасности;
- реализация прав, обязанностей и ответственности в области пожарной безопасности;
- проведение противопожарной пропаганды и обучение населения мерам пожарной безопасности;
- содействие деятельности добровольных пожарных и объединений пожарной охраны, привлечение населения к обеспечению пожарной безопасности;
- научно-техническое обеспечение пожарной безопасности;
- информационное обеспечение в области пожарной безопасности;
- осуществление государственного пожарного надзора и других контрольных функций по обеспечению пожарной безопасности;

- производство пожарно-технической продукции;
- выполнение работ и оказание услуг в области пожарной безопасности;
- лицензирование деятельности (работ, услуг) в области пожарной безопасности и подтверждения соответствия продукции и услуг в области пожарной безопасности;
- тушение пожаров и проведение аварийно-спасательных работ;
- учет пожаров и их последствий;
- установление особого противопожарного режима.

Общие требования для предотвращения пожара можно свести к следующему: пожар невозможен ни при каких-либо обстоятельствах, если исключается контакт источника зажигания с горючим материалом. Если потенциальный источник зажигания и горючую среду невозможно полностью исключить из технологического процесса, то данное оборудование или помещение, в котором оно размещено, должно быть надежно защищено автоматическими средствами - аварийное отключение оборудования или сигнализация. Соответственно методы противодействия пожару делятся на уменьшающие вероятность возникновения пожара (профилактические) и на защиту и спасение людей от огня.

Предотвращение распространения пожара достигается мероприятиями, ограничивающими площадь, интенсивность и продолжительность горения. К ним относятся:

- конструктивные и объемно-планировочные решения, препятствующие распространению опасных факторов пожара по помещению, между помещениями, между группами помещений различной функциональной пожарной опасности, между этажами и секциями, между пожарными отсеками, а также между зданиями;
- ограничение пожарной опасности строительных материалов, используемых в поверхностных слоях конструкций здания, в том числе кровель, отделок и облицовок фасадов, помещений и путей эвакуации;
- снижение технологической взрыво-пожарной и пожарной опасности помещений и зданий;
- наличие первичных, в том числе автоматических и привозных, средств пожаротушения, сигнализации и оповещение о пожаре.

Профилактические действия - это бытовые действия, уменьшающие вероятность возникновения пожара, а именно:

- изоляция розеток, расположенных в санузлах и на внешних стенах, от влаги и изоляция электропроводки во избежание возникновения короткого замыкания, способного привести к пожару;
- установка устройств защитного отключения и автоматических предохранителей;
- теплоизоляция газовых и электрических плит от деревянной мебели;
- использование пепельниц, зажигание свечей в подсвечниках;
- изучение сотрудниками предприятий пожарно-технического минимума.

Защитные действия делятся на защиту человека от высокой температуры (используется термоизолирующая одежда БОП (боевая одежда пожарного)) и от зачастую более опасных отравляющих веществ, выделяемых при пожаре в воздух (используются изолирующие противогазы и аппараты на сжатом воздухе, фильтрующие воздух капюшоны по типу противогазов).

Активная борьба с пожаром (тушение пожара) производится огнетушителями различного наполнения, песком и другими негорючими материалами, мешающими огню распространяться и гореть. Для защиты ценных вещей и документов от огня применяются негорючие сейфы.

При принятии архитектурно-планировочных решений, с целью дальнейшего развития территории, соблюдены следующие условия пожарной безопасности:

- обеспечены нормативные противопожарные расстояния между зданиями;
- обеспечены подъезды к каждому зданию и сооружению пожарной техники и возможность проезда со всех сторон шириной не менее 6 м;
- предусмотрены подъездные площадки с твердым покрытием для разворота пожарных машин у каждого пожарного гидранта;
- на территории запроектированы закольцованная система водоснабжения, оборудованная пожарными гидрантами для целей пожаротушения.

Для тушения пожара привлекаются техника и работники пожарной части, расположенной на расстоянии не более 3 км.

Для объектов обслуживания необходима разработка организационных мероприятий, включающих составление схемы путей эвакуации населения, назначения специалиста, ответственного за пожарную безопасность, регулярные осмотры сооружений на предмет соблюдения правил пожарной безопасности.

## **12. ГРАФИЧЕСКИЕ МАТЕРИАЛЫ**

1. Чертеж межевания территории (зоны с особыми условиями использования территории).
2. Чертеж межевания (сервитуты).
3. Чертеж межевания (земельные участки).

## Перечень видов разрешенного использования образуемых земельных участков

Условный номер	Вид разрешенного использования	Площадь, кв.м
001	Развлечения	505
003	Развлечения	8613
004	Обслуживание автотранспорта	9271
005	Обслуживание автотранспорта	6497
006	Обслуживание автотранспорта	27069
007	Обслуживание автотранспорта	3023
008	Обслуживание автотранспорта	2670
009	Для индивидуального жилищного строительства	2759
011	Для индивидуального жилищного строительства	1067
015	Коммунальное обслуживание	523
016	Многоэтажная жилая застройка.	7221
017	Среднеэтажная жилая застройка	7739
018	Среднеэтажная жилая застройка	2951
019	Спорт	9030
020	Спорт	16374
021	Для индивидуального жилищного строительства	1161
022	Для индивидуального жилищного строительства	754
023	Дошкольное, начальное и среднее общее образование	2284
024	Обслуживание автотранспорта	109
025	Среднеэтажная жилая застройка	4259
026	Многоэтажная жилая застройка.	1298
029	Отдых (рекреация)	12891
030	Среднеэтажная жилая застройка	4919
031	Среднеэтажная жилая застройка	3280
032	Предпринимательство	2881
034	Среднеэтажная жилая застройка	3773
035	Предпринимательство	1280
036	Предпринимательство	5019
037	Коммунальное обслуживание	28
038	Коммунальное обслуживание	12
039	Коммунальное обслуживание	20
042	Для индивидуального жилищного строительства	1428
043	Для индивидуального жилищного строительства	2397
044	Для индивидуального жилищного строительства	1395
045	Для индивидуального жилищного строительства	3431
046	Для индивидуального жилищного строительства	1960
047	Для индивидуального жилищного строительства	1382
048	Легкая промышленность	3975
049	Среднеэтажная жилая застройка	3246
050	Среднеэтажная жилая застройка	871
051	Среднеэтажная жилая застройка	845
052	Обслуживание автотранспорта	2715

053	Среднеэтажная жилая застройка	1141
054	Среднеэтажная жилая застройка	1210
055	Среднеэтажная жилая застройка	1076
056	Среднеэтажная жилая застройка	785
057	Среднеэтажная жилая застройка	891
058	Среднеэтажная жилая застройка	1183
059	Для индивидуального жилищного строительства	1030
060	Для индивидуального жилищного строительства	1105
061	Для индивидуального жилищного строительства	893
062	Для индивидуального жилищного строительства	1109
063	Для индивидуального жилищного строительства	900
064	Для индивидуального жилищного строительства	1176
065	Для индивидуального жилищного строительства	890
066	Для индивидуального жилищного строительства	1124
067	Для индивидуального жилищного строительства	981
068	Для индивидуального жилищного строительства	1529
069	Для индивидуального жилищного строительства	1476
070	Для индивидуального жилищного строительства	1112
071	Объекты торгового назначения	1233
072	Для индивидуального жилищного строительства	588
073	Среднеэтажная жилая застройка	1542
074	Малозэтажная многоквартирная жилая застройка	922
075	Для индивидуального жилищного строительства	1596
077	Объекты социального назначения	978
078	Обслуживание автотранспорта	566
079	Среднеэтажная жилая застройка	4278
080	Для индивидуального жилищного строительства	661
082	Для индивидуального жилищного строительства	413
083	Для индивидуального жилищного строительства	747
084	Для индивидуального жилищного строительства	964
085	Для индивидуального жилищного строительства	1361
086	Для индивидуального жилищного строительства	1129
087	Для индивидуального жилищного строительства	1513
088	Для индивидуального жилищного строительства	2243
089	Обслуживание автотранспорта	3291
090	Объекты торгового и коммерческого назначения	2327
091	Объекты торгового назначения	1075
092	Обслуживание автотранспорта	1807
093	Обслуживание автотранспорта	1506
095	Объекты торговли	1569
096	Отдых (рекреация)	18394
097	Для индивидуального жилищного строительства	1494
098	Для индивидуального жилищного строительства	1611
100	Коммунальное обслуживание	309
101	Для индивидуального жилищного строительства	1150
102	Для индивидуального жилищного строительства	1128
103	Для индивидуального жилищного строительства	1038
104	Для индивидуального жилищного строительства	1268

106	Для индивидуального жилищного строительства	722
107	Рынки	150
108	Магазины	196
109	Магазины	897
111	Многоэтажная жилая застройка.	2016
112	Коммунальное обслуживание	115
113	Автомобильный транспорт	240
114	Автомобильный транспорт	1540
115	Коммунальное обслуживание (сервитут 717 кв.м.)	5562
116	Среднеэтажная жилая застройка	794
117	Для индивидуального жилищного строительства	691
118	Предпринимательство	5674
119	Коммунальное обслуживание	92
120	Обслуживание автотранспорта	517
121	Отдых (рекреация)	9714
122	Общественное питание	622
123	Коммунальное обслуживание	2836
124	Среднеэтажная жилая застройка	3723
125	Среднеэтажная жилая застройка	2445
126	Коммунальное обслуживание	2410
127	Среднеэтажная жилая застройка	3529
128	Автомобильный транспорт	40669
129	Коммунальное обслуживание - гаражи	371
130	Дошкольное, начальное и среднее общее образование	256
131	Дошкольное, начальное и среднее общее образование	3957
132	Дошкольное, начальное и среднее общее образование	6088
133	Дошкольное, начальное и среднее общее образование	474
134	Дошкольное, начальное и среднее общее образование	316
135	Дошкольное, начальное и среднее общее образование	470
136	Дошкольное, начальное и среднее общее образование	2828
137	Дошкольное, начальное и среднее общее образование	11659
138	Дошкольное, начальное и среднее общее образование	282
139	Дошкольное, начальное и среднее общее образование	16958
140	Дошкольное, начальное и среднее общее образование	115
141	Среднеэтажная жилая застройка	3742
142	Отдых (рекреация)	7301
143	Отдых (рекреация)	2413
144	Отдых (рекреация)	1112
145	Отдых (рекреация)	1059
146	Среднеэтажная жилая застройка	4304
147	Автомобильный транспорт	1346

### Ведомость координат поворотных точек образуемых земельных участков

Образуемый земельный участок с условным номером 001

Номер	Дир.угол	Длина	X	Y
1			581333.05	1396123.82

2			581339,79	1396113,46
3			581385,74	1396115,82
4			581385,08	1396125,77

Образуемый земельный участок с условным номером 002

Номер	Дир.угол	Длина	X	Y
1	352° 49' 3"	23.51	581315.88	1396187.64
2	258° 27' 54"	55.01	581339.21	1396184.7
3	304° 44' 20"	8.49	581328.21	1396130.8
4	303° 19' 57"	14.67	581333.05	1396123.82
5	9° 18' 30"	12.84	581341.11	1396111.56
6	347° 37' 15"	8.1	581353.78	1396113.64
7	2° 33' 30"	6.06	581361.7	1396111.9
8	3° 19' 59"	9.06	581367.75	1396112.17
9	354° 42' 43"	9.11	581376.79	1396112.7
10	273° 13' 58"	3.61	581385.87	1396111.86
11	274° 1' 36"	2.65	581386.07	1396108.25
12	259° 19' 32"	1.93	581386.26	1396105.6
13	185° 30' 2"	15.49	581385.9	1396103.71
14	190° 39' 23"	9.17	581370.48	1396102.22
15	204° 12' 11"	7.16	581361.47	1396100.52
16	214° 16' 54"	6.92	581354.94	1396097.59
17	270° 9' 49"	3.47	581349.22	1396093.69
18	14° 47' 42"	4.51	581349.23	1396090.22
19	285° 50' 35"	8.96	581353.58	1396091.37
20	194° 17' 32"	12.32	581356.03	1396082.75
21	105° 46' 28"	7.2	581344.09	1396079.71
22	206° 18' 36"	3.81	581342.13	1396086.64
23	193° 0' 33"	14.88	581338.72	1396084.95
24	277° 49' 56"	5.18	581324.22	1396081.6
25	188° 39' 37"	17.14	581324.93	1396076.47
26	151° 36' 49"	20.1	581307.98	1396073.89
27	194° 2' 5"	22.88	581290.29	1396083.45
28	74° 36' 23"	33.38	581268.1	1396077.9
29	136° 7' 28"	5.41	581276.96	1396110.08
30	86° 52' 29"	4.04	581273.06	1396113.83
31	47° 40' 15"	4.71	581273.28	1396117.86
32	2° 51' 26"	11.03	581276.45	1396121.34
33	31° 5' 26"	8.5	581287.47	1396121.89
34	107° 12' 12"	10.58	581294.75	1396126.28
35	94° 51' 11"	16.31	581291.62	1396136.39
36	41° 13' 55"	32.92	581290.24	1396152.64
37	86° 12' 56"	13.33	581315	1396174.34

Образуемый земельный участок с условным номером 003

Номер	Дир.угол	Длина	X	Y
1			581254.14	1395959.48
2			581339.63	1395952.95
3			581324.81	1396076.63
4			581308.08	1396075.28
5			581289.45	1396079.32
6			581268.10	1396077.90

Образуемый земельный участок с условным номером 004

Номер	Дир.угол	Длина	X	Y
1	64° 43' 30"	55	580316.03	1394184.61
2	109° 4' 57"	74.58	580339.51	1394234.35
3	215° 35' 57"	25.66	580315.13	1394304.83
4	130° 32' 44"	34.31	580294.27	1394289.9
5	148° 18' 6"	18.42	580271.96	1394315.97
6	110° 59' 27"	10.34	580256.29	1394325.65
7	116° 20' 7"	0.02	580252.59	1394335.3
8	213° 28' 10"	5.77	580252.58	1394335.32
9	125° 17' 16"	5.07	580247.77	1394332.14
10	35° 3' 36"	7.66	580244.84	1394336.28
11	304° 52' 2"	1.49	580251.11	1394340.68
12	98° 15' 34"	1.88	580251.96	1394339.46
13	136° 0' 4"	36.16	580251.69	1394341.32
14	158° 0' 51"	16.72	580225.68	1394366.44
15	257° 10' 26"	16.19	580210.17	1394372.7
16	253° 0' 53"	14.62	580206.58	1394356.91
17	334° 30' 1"	19.01	580202.31	1394342.93
18	259° 45' 30"	4.17	580219.47	1394334.74
19	249° 23' 8"	51.21	580218.73	1394330.64
20	331° 3' 31"	10.06	580200.7	1394282.71
21	328° 12' 20"	14.7	580209.5	1394277.85
22	326° 11' 55"	7.62	580221.99	1394270.1
23	344° 24' 9"	26.38	580228.32	1394265.86
24	35° 29' 27"	18.71	580253.73	1394258.77
25	306° 14' 6"	42.09	580268.96	1394269.63
26	306° 14' 6"	30.49	580293.84	1394235.68
27	216° 15' 42"	18.67	580311.86	1394211.09
28	323° 13' 40"	13.05	580296.81	1394200.05
29	318° 58' 35"	11.62	580307.26	1394192.24
1	126° 22' 5"	17.1	580262.39	1394305.78
2	216° 49' 15"	20.82	580252.25	1394319.55
3	306° 56' 56"	18.68	580235.58	1394307.07
4	41° 12' 3"	20.71	580246.81	1394292.14

Образуемый земельный участок с условным номером 005

Номер	Дир.угол	Длина	X	Y
1	244° 53' 4"	29	580175.3	1394418.01
2	338° 0' 49"	50.88	580162.99	1394391.75
3	338° 0' 51"	16.72	580210.17	1394372.7
4	316° 0' 4"	36.16	580225.68	1394366.44
5	73° 23' 25"	6.16	580251.69	1394341.32
6	46° 14' 11"	6.55	580253.45	1394347.22
7	303° 41' 18"	7.43	580257.98	1394351.95
8	225° 48' 57"	2.98	580262.1	1394345.77
9	252° 6' 18"	2.99	580260.02	1394343.63
10	277° 30' 31"	2.99	580259.1	1394340.78
11	200° 3' 49"	7.35	580259.49	1394337.82
12	290° 59' 27"	10.34	580252.59	1394335.3
13	328° 18' 6"	18.42	580256.29	1394325.65
14	310° 32' 44"	34.31	580271.96	1394315.97
15	35° 35' 57"	25.66	580294.27	1394289.9



16	121° 34' 42"	87.91	580315.13	1394304.83
17	133° 32' 28"	29.8	580269.1	1394379.72
18	158° 6' 0"	74.77	580248.57	1394401.33
19	250° 51' 42"	11.86	580179.19	1394429.22
1	141° 14' 25"	7.16	580241.32	1394369.61
2	245° 18' 36"	6.56	580235.74	1394374.09
3	350° 7' 53"	7.18	580233	1394368.13
4	65° 14' 40"	2.98	580240.07	1394366.9
1	354° 36' 51"	2.98	580264.9	1394346.8
2	71° 39' 45"	7.44	580267.87	1394346.52
3	175° 33' 34"	6.33	580270.21	1394353.58
4	277° 49' 52"	7.34	580263.9	1394354.07
1	172° 12' 19"	7	580259.95	1394362.92
2	249° 17' 47"	3.11	580253.01	1394363.87
3	326° 23' 56"	7.01	580251.91	1394360.96
4	69° 21' 27"	6.24	580257.75	1394357.08
1	94° 32' 45"	7.44	580247.2	1394351.3
2	165° 22' 42"	2.85	580246.61	1394358.72
3	246° 31' 44"	7.46	580243.85	1394359.44
4	348° 22' 34"	6.45	580240.88	1394352.6

Образуемый земельный участок с условным номером 006

Номер	Дир.угол	Длина	X	Y
1	69° 23' 8"	51.21	580200.7	1394282.71
2	79° 45' 30"	4.17	580218.73	1394330.64
3	154° 30' 1"	19.01	580219.47	1394334.74
4	73° 0' 53"	14.62	580202.31	1394342.93
5	77° 10' 26"	16.19	580206.58	1394356.91
6	158° 0' 49"	50.88	580210.17	1394372.7
7	155° 19' 51"	94.9	580162.99	1394391.75
8	168° 53' 32"	11.11	580076.75	1394431.36
9	152° 51' 30"	41.32	580065.85	1394433.5
10	244° 51' 60"	8.59	580029.08	1394452.35
11	159° 15' 11"	35.82	580025.43	1394444.57
12	247° 44' 2"	8	579991.93	1394457.26
13	159° 33' 58"	10.43	579988.9	1394449.86
14	70° 35' 50"	7.1	579979.13	1394453.5
15	160° 1' 28"	12.7	579981.49	1394460.2
16	72° 9' 26"	11.32	579969.55	1394464.54
17	121° 50' 35"	11.62	579973.02	1394475.32
18	163° 23' 54"	72.86	579966.89	1394485.19
19	289° 46' 32"	13.39	579897.07	1394506.01
20	252° 19' 13"	37.9	579901.6	1394493.41
21	343° 25' 2"	50.39	579890.09	1394457.3
22	253° 36' 39"	34.79	579938.38	1394442.92
23	342° 35' 1"	24.8	579928.56	1394409.54
24	341° 47' 29"	7.2	579952.23	1394402.12
25	69° 20' 11"	11.31	579959.07	1394399.87
26	341° 12' 30"	52.31	579963.06	1394410.45
27	249° 26' 49"	23.87	580012.58	1394393.6
28	251° 5' 14"	12.16	580004.2	1394371.25
29	250° 12' 4"	9.42	580000.26	1394359.75

30	340° 13' 48"	15.61	579997.07	1394350.89
31	70° 6' 58"	2	580011.76	1394345.61
32	340° 20' 50"	42.99	580012.44	1394347.49
33	250° 23' 12"	1.7	580052.93	1394333.03
34	339° 34' 14"	5.82	580052.36	1394331.43
35	70° 50' 42"	1.28	580057.81	1394329.4
36	343° 20' 22"	31.15	580058.23	1394330.61
37	340° 19' 55"	21.75	580088.07	1394321.68
38	248° 1' 51"	0.73	580108.55	1394314.36
39	342° 10' 31"	38.86	580108.28	1394313.68
40	343° 38' 41"	23.81	580145.27	1394301.79
41	341° 50' 47"	17.13	580168.12	1394295.08
42	338° 6' 20"	13.47	580184.39	1394289.75
43	332° 7' 30"	4.3	580196.9	1394284.72
1	341° 6' 37"	7.17	579939.19	1394448.2
2	71° 6' 23"	7.1	579945.97	1394445.88
3	161° 11' 10"	7.16	579948.27	1394452.6
4	251° 4' 48"	7.09	579941.49	1394454.91
1	248° 32' 11"	6.34	580111.9	1394342.72
2	340° 9' 37"	0.65	580109.58	1394336.82
3	250° 16' 48"	1.54	580110.19	1394336.6
4	340° 8' 41"	1.91	580109.67	1394335.15
5	70° 11' 9"	7.88	580111.47	1394334.5
6	160° 7' 14"	2.38	580114.14	1394341.91
1	342° 50' 41"	24.07	579913.89	1394451.4
2	76° 6' 3"	12.07	579936.89	1394444.3
3	166° 6' 22"	23.45	579939.79	1394456.02
4	252° 58' 3"	10.72	579917.03	1394461.65
1	247° 20' 33"	5.84	580054.32	1394363.4
2	340° 2' 57"	4.43	580052.07	1394358.01
3	67° 17' 26"	5.85	580056.23	1394356.5
4	160° 12' 52"	4.43	580058.49	1394361.9
1	71° 7' 49"	6.21	579992.8	1394419.19
2	160° 9' 5"	4.36	579994.81	1394425.07
3	251° 9' 26"	6.19	579990.71	1394426.55
4	339° 51' 35"	4.36	579988.71	1394420.69
1	70° 50' 50"	6.31	580148.29	1394372.23
2	160° 55' 19"	4.22	580150.36	1394378.19
3	250° 50' 50"	6.31	580146.37	1394379.57
4	340° 55' 19"	4.22	580144.3	1394373.61
1	340° 44' 17"	3.94	580049.85	1394399.52
2	70° 35' 53"	5.99	580053.57	1394398.22
3	160° 35' 56"	3.94	580055.56	1394403.87
4	250° 37' 32"	6	580051.84	1394405.18
1	69° 47' 36"	4.4	580017.49	1394384.74
2	159° 48' 35"	6.4	580019.01	1394388.87
3	249° 47' 36"	4.4	580013	1394391.08
4	339° 48' 35"	6.4	580011.48	1394386.95

Образуемый земельный участок с условным номером 007

Номер	Дир.угол	Длина	X	Y
1	338° 36' 36"	52.04	579944.09	1394533.89

2	334° 44' 47"	110.74	579992.54	1394514.91
3	309° 56' 54"	24.74	580092.7	1394467.67
4	335° 17' 53"	73.43	580108.59	1394448.7
5	70° 51' 42"	11.86	580175.3	1394418.01
6	155° 31' 29"	73.51	580179.19	1394429.22
7	132° 15' 17"	26.92	580112.28	1394459.67
8	155° 35' 25"	134.57	580094.18	1394479.6
9	73° 55' 13"	7.37	579971.64	1394535.21
10	160° 43' 53"	11.03	579973.69	1394542.29
11	160° 43' 56"	15.44	579963.27	1394545.93
12	249° 35' 1"	2.71	579948.7	1394551.03
13	255° 55' 33"	15.05	579947.75	1394548.49

Образуемый земельный участок с условным номером 008

Номер	Дир.угол	Длина	X	Y
1	251° 31' 1"	4.84	579846.97	1394607.4
2	251° 31' 51"	5.62	579845.43	1394602.81
3	251° 29' 60"	10.33	579843.65	1394597.48
4	329° 51' 31"	0.08	579840.37	1394587.68
5	341° 18' 54"	114.28	579840.44	1394587.64
6	340° 43' 56"	15.44	579948.7	1394551.03
7	71° 51' 43"	20.49	579963.27	1394545.93
8	161° 6' 14"	129.67	579969.65	1394565.41

Образуемый земельный участок с условным номером 009

Номер	Дир.угол	Длина	X	Y
1	11° 44' 45"	25	579386.38	1393155.13
2	11° 45' 2"	24.99	579410.86	1393160.22
3	98° 1' 8"	40.21	579435.33	1393165.31
4	164° 6' 48"	58.82	579429.72	1393205.13
5	281° 36' 49"	39.99	579373.15	1393221.23
6	280° 53' 16"	27.42	579381.2	1393182.06

Образуемый земельный участок с условным номером 011

Номер	Дир.угол	Длина	X	Y
1			579540,63	1393177,41
2			579523,70	1393183,23
3			579540,74	1393233,13
4			579528,80	1393237,45
5			579530,13	1393241,50
6			579558,63	1393232,12
7			579540,63	1393177,41

Образуемый земельный участок с условным номером 015

Номер	Дир.угол	Длина	X	Y
1	37° 36' 50"	20.14	580031.26	1393577.49
2	167° 39' 10"	38.02	580047.21	1393589.78
3	257° 30' 59"	29.28	580010.07	1393597.91
4	347° 29' 30"	3	580003.74	1393569.32

5	77° 31' 46"	14.03	580006.67	1393568.67
6	348° 5' 3"	21.7	580009.7	1393582.37
7	309° 4' 23"	0.52	580030.93	1393577.89

Образуемый земельный участок с условным номером 016

Номер	Дир.угол	Длина	X	Y
1	122° 53' 37"	113.69	579966.25	1393541.14
2	243° 20' 31"	52.44	579904.51	1393636.6
3	167° 1' 18"	23.51	579880.98	1393589.73
4	256° 34' 50"	12.15	579858.07	1393595.01
5	348° 14' 26"	21	579855.25	1393583.19
6	256° 36' 18"	14.5	579875.81	1393578.91
7	168° 14' 26"	21	579872.45	1393564.8
8	256° 35' 11"	36.77	579851.89	1393569.08
9	344° 23' 1"	9.5	579843.36	1393533.32
10	349° 16' 18"	15.07	579852.51	1393530.76
11	354° 4' 44"	15.57	579867.32	1393527.95
12	358° 57' 51"	15.57	579882.81	1393526.35
13	3° 51' 5"	15.57	579898.38	1393526.07
14	8° 44' 13"	15.57	579913.91	1393527.11
15	13° 37' 30"	15.57	579929.31	1393529.48
16	18° 30' 37"	15.57	579944.44	1393533.15
17	23° 23' 54"	7.67	579959.21	1393538.09

Образуемый земельный участок с условным номером 017

Номер	Дир.угол	Длина	X	Y
1	340° 54' 45"	132.06	579712.23	1393578.27
2	344° 23' 8"	6.58	579837.03	1393535.09
3	76° 35' 11"	36.77	579843.36	1393533.32
4	76° 36' 18"	14.5	579851.89	1393569.08
5	76° 34' 50"	12.15	579855.25	1393583.19
6	169° 23' 37"	29.07	579858.07	1393595.01
7	166° 38' 39"	106.8	579829.5	1393600.36
8	152° 25' 15"	4.8	579725.59	1393625.03
9	259° 27' 50"	45.61	579721.34	1393627.25
10	259° 28' 22"	4.21	579713	1393582.41

Образуемый земельный участок с условным номером 018

Номер	Дир.угол	Длина	X	Y
1	349° 23' 36"	32.27	579621.9	1393755.89
2	311° 21' 26"	27.04	579653.62	1393749.95
3	257° 52' 16"	6.57	579671.49	1393729.65
4	349° 49' 43"	7.3	579670.11	1393723.23
5	350° 30' 58"	17.6	579677.3	1393721.94
6	80° 5' 25"	19.12	579694.66	1393719.04
7	80° 48' 31"	25.29	579697.95	1393737.87
8	80° 30' 21"	3.4	579701.99	1393762.84
9	167° 29' 12"	92.91	579702.55	1393766.19
10	299° 23' 51"	11.63	579611.85	1393786.32
11	286° 5' 30"	13.75	579617.56	1393776.19
12	274° 16' 22"	7.1	579621.37	1393762.97

Образуемый земельный участок с условным номером 019

Номер	Дир.угол	Длина	X	Y
1	10° 31' 9"	166.99	578857.52	1393552.73
2	91° 42' 59"	19.47	579021.7	1393583.22
3	189° 23' 51"	2.94	579021.12	1393602.68
4	92° 58' 45"	26.17	579018.22	1393602.2
5	185° 17' 36"	57.78	579016.86	1393628.33
6	185° 19' 1"	21.15	578959.33	1393623
7	192° 3' 20"	9.19	578938.27	1393621.04
8	181° 9' 1"	6.38	578929.28	1393619.12
9	179° 57' 22"	49.47	578922.91	1393618.99
10	190° 36' 5"	3.97	578873.44	1393619.03
11	192° 43' 13"	21.75	578869.54	1393618.3
12	278° 36' 15"	61.47	578848.32	1393613.51

Образуемый земельный участок с условным номером 020

Номер	Дир.угол	Длина	X	Y
1	282° 25' 26"	69.48	578857.52	1393552.73
2	317° 13' 60"	31.33	578872.47	1393484.88
3	343° 0' 45"	21.65	578895.47	1393463.6
4	15° 2' 38"	11.04	578916.17	1393457.27
5	11° 58' 10"	15	578926.83	1393460.14
7	330° 26' 47"	4.12	578941.5	1393463.25
8	1° 29' 34"	44.92	578945.08	1393461.22
9	8° 9' 46"	10.72	578989.98	1393462.39
10	97° 56' 30"	14.51	579000.59	1393463.91
11	13° 27' 5"	0.47	578998.59	1393478.28
12	102° 4' 35"	4.54	578999.05	1393478.39
13	15° 16' 4"	15.46	578998.1	1393482.83
14	15° 21' 46"	5.13	579013.01	1393486.9
15	93° 49' 31"	3.9	579017.96	1393488.26
16	2° 31' 18"	11.59	579017.7	1393492.15
17	85° 56' 1"	47.95	579029.28	1393492.66
18	114° 13' 26"	23.64	579032.68	1393540.49
19	93° 27' 5"	21.21	579022.98	1393562.05
20	190° 31' 9"	166.99	579021.7	1393583.22

Образуемый земельный участок с условным номером 021

Номер	Дир.угол	Длина	X	Y
1	333° 12' 41"	36.04	579733.74	1393963.02
2	56° 35' 4"	7.01	579765.91	1393946.78
3	328° 37' 12"	2.34	579769.77	1393952.63
4	60° 49' 10"	7.55	579771.77	1393951.41
5	14° 52' 45"	2.8	579775.45	1393958
6	63° 14' 26"	10.57	579778.16	1393958.72
7	146° 4' 57"	41.52	579782.92	1393968.16
8	242° 31' 0"	31.91	579748.46	1393991.33

Образуемый земельный участок с условным номером 022

Номер	Дир.угол	Длина	X	Y
1	62° 31' 0"	31.91	579733.74	1393963.02
2	146° 3' 51"	22.34	579748.46	1393991.33

3	240° 4' 54"	0.38	579729.93	1394003.8
4	240° 8' 49"	13.88	579729.74	1394003.47
5	244° 49' 42"	10.49	579722.83	1393991.43
6	236° 12' 54"	10.03	579718.37	1393981.94
7	333° 12' 38"	23.47	579712.79	1393973.6

Образуемый земельный участок с условным номером 023

Номер	Дир.угол	Длина	X	Y
1	60° 7' 48"	17.61	579810.06	1393993.81
2	76° 39' 57"	39.98	579818.83	1394009.08
3	347° 5' 33"	1.48	579828.05	1394047.98
4	162° 44' 34"	19.08	579829.49	1394047.65
5	209° 12' 43"	6.68	579811.27	1394053.31
6	162° 32' 52"	7	579805.44	1394050.05
7	216° 16' 44"	4.66	579798.76	1394052.15
8	257° 55' 34"	4.4	579795	1394049.39
9	165° 10' 8"	17.31	579794.08	1394045.09
10	253° 34' 20"	31.79	579777.35	1394049.52
11	328° 49' 56"	48.72	579768.36	1394019.03

Образуемый земельный участок с условным номером 024

Номер	Дир.угол	Длина	X	Y
1			579863.32	1394118.95
2			579865.59	1394126.88
3			579858.33	1394129.22
4			579854.32	1394115.63
5			579861.68	1394113.21

Образуемый земельный участок с условным номером 025

Номер	Дир.угол	Длина	X	Y
1	41° 9' 20"	51.96	579479.07	1393565.21
2	41° 9' 18"	5.46	579518.19	1393599.4
3	41° 9' 15"	9.9	579522.3	1393603
4	157° 21' 47"	84.78	579529.75	1393609.51
5	271° 36' 40"	32.36	579451.51	1393642.14
6	181° 33' 13"	19.92	579452.42	1393609.79
7	271° 1' 58"	23.84	579432.51	1393609.25
8	271° 6' 32"	4.65	579432.94	1393585.41
9	270° 54' 29"	12.01	579433.03	1393580.76
10	1° 2' 21"	40.81	579433.22	1393568.75
11	319° 43' 2"	6.62	579474.02	1393569.49

Образуемый земельный участок с условным номером 026

Номер	Дир.угол	Длина	X	Y
1	183° 49' 21"	46.6	579602.76	1393706.7
2	272° 58' 41"	34.84	579556.27	1393703.59
3	2° 57' 43"	16.64	579558.08	1393668.8
4	36° 26' 27"	29.07	579574.7	1393669.66
5	76° 41' 54"	20.31	579598.09	1393686.93

## Образуемый земельный участок с условным номером 029

Номер	Дир.угол	Длина	X	Y
1			578803,81	1393603,34
2			578823,73	1393610,99
3			578815,60	1393640,50
4			578798,15	1393635,30
5			578794,72	1393646,89
6			578788,34	1393655,05
7			578772,70	1393695,42
8			578770,50	1393714,49
9			578770,45	1393738,59
10			578778,58	1393738,99
11			578785,45	1393801,56
12			578777,51	1393844,09
13			578762,67	1393844,24
14			578754,15	1393896,75
15			578756,04	1393911,64
16			578763,65	1393911,31
17			578757,62	1393921,58
18			578754,57	1393938,35
19			578752,10	1393937,41
20			578740,06	1393932,83
21			578734,57	1393942,86
22			578721,28	1393974,62
23			578729,64	1393975,62
24			578728,21	1393985,26
25			578706,93	1393981,90
26			578701,09	1393991,76
27			578691,72	1394031,93
28			578698,10	1394033,46
29			578702,46	1394034,48
30			578694,09	1394058,10
31			578723,74	1394072,43
32			578719,27	1394087,56
33			578709,11	1394081,63
34			578710,31	1394078,88
35			578696,81	1394072,87
36			578684,71	1394068,22
37			578682,71	1394067,44
38			578674,43	1394064,25
39			578666,55	1394084,80
40			578673,71	1394087,52
41			578663,46	1394110,36
42			578656,36	1394120,75
43			578651,88	1394122,84
44			578642,59	1394144,53
45			578640,51	1394162,46
46			578640,73	1394189,97
47			578629,75	1394189,44
48			578620,69	1394196,04
49			578613,28	1394194,18
50			578623,80	1394148,71

51			578626,98	1394137,69
52			578634,21	1394117,23
53			578672,65	1394027,28
54			578689,86	1393982,32
55			578696,88	1393963,21
56			578709,76	1393932,91
57			578722,46	1393909,00
58			578735,10	1393883,95
59			578744,21	1393865,60
60			578748,77	1393855,53
61			578750,15	1393851,72
62			578751,92	1393845,14
63			578755,27	1393830,39
64			578757,95	1393816,17
65			578759,00	1393808,51
66			578760,57	1393790,31
67			578761,20	1393767,61
68			578761,33	1393753,29
69			578760,79	1393729,96
70			578761,64	1393720,18
71			578764,79	1393704,99
72			578768,78	1393690,18
73			578773,86	1393675,27
74			578786,43	1393644,98
75			578789,55	1393638,17
76			578793,06	1393631,78
77			578797,45	1393624,92
			578798,97	1393621,46
			578800,22	1393617,48

Образуемый земельный участок с условным номером 030

Номер	Дир.угол	Длина	X	Y
1	164° 9' 44"	66.5	579649.87	1394315.99
2	73° 58' 30"	17.9	579585.89	1394334.14
3	164° 17' 35"	67.97	579590.83	1394351.34
4	164° 17' 23"	10.38	579525.4	1394369.74
5	272° 35' 16"	47.65	579515.41	1394372.55
6	345° 55' 29"	27.59	579517.56	1394324.95
7	344° 25' 33"	98.78	579544.32	1394318.24
8	320° 2' 48"	4.02	579639.47	1394291.72
9	74° 45' 0"	27.83	579642.55	1394289.14

Образуемый земельный участок с условным номером 031

Номер	Дир.угол	Длина	X	Y
1	90° 0' 0"	20.68	579348.35	1393585.1
2	181° 45' 12"	1.96	579348.35	1393605.78
3	91° 6' 52"	1.55	579346.39	1393605.72
4	91° 17' 50"	34.01	579346.36	1393607.27
5	180° 28' 5"	14.51	579345.59	1393641.27
6	184° 39' 5"	59.05	579331.08	1393641.15
7	273° 12' 24"	38.46	579272.23	1393636.36
8	275° 8' 34"	0.01	579274.38	1393597.96
9	2° 31' 14"	45.7	579274.38	1393597.95



10	270° 29' 35"	15.11	579320.04	1393599.96
11	0° 30' 47"	10.05	579320.17	1393584.85
12	90° 29' 26"	8.2	579330.22	1393584.94
13	0° 26' 3"	6.6	579330.15	1393593.14
14	293° 16' 28"	3.9	579336.75	1393593.19
15	270° 22' 32"	4.6	579338.29	1393589.61
16	0° 30' 51"	10.03	579338.32	1393585.01

Образуемый земельный участок с условным номером 032

Номер	Дир.угол	Длина	X	Y
1	165° 16' 15"	37.33	579416.66	1393944.5
2	260° 5' 23"	19.95	579380.55	1393953.99
3	252° 55' 23"	15.87	579377.12	1393934.34
4	162° 54' 23"	9.46	579372.46	1393919.17
5	269° 7' 41"	44.71	579363.42	1393921.95
6	347° 34' 12"	32.92	579362.74	1393877.25
7	75° 31' 20"	36.2	579394.89	1393870.16
8	72° 3' 38"	41.3	579403.94	1393905.21

Образуемый земельный участок с условным номером 034

Номер	Дир.угол	Длина	X	Y
1	6° 24' 24"	102.7	579201.99	1393921.54
2	97° 3' 1"	37.34	579304.05	1393933
3	187° 22' 39"	90.19	579299.47	1393970.05
4	208° 12' 49"	17.47	579210.02	1393958.47
5	284° 23' 55"	29.59	579194.63	1393950.22
6	283° 12' 46"	0.01	579201.99	1393921.55

Образуемый земельный участок с условным номером 035

Номер	Дир.угол	Длина	X	Y
1	280° 49' 27"	34.55	579182.33	1394010.45
2	8° 4' 41"	33.04	579188.82	1393976.52
3	97° 20' 22"	38.56	579221.54	1393981.16
4	187° 1' 13"	24.83	579216.61	1394019.4
5	271° 28' 42"	5.44	579191.97	1394016.37
6	181° 45' 54"	6.49	579192.11	1394010.93
7	184° 52' 7"	3.3	579185.62	1394010.73

Образуемый земельный участок с условным номером 036

Номер	Дир.угол	Длина	X	Y
1	280° 49' 30"	23.26	579176.97	1394038.48
2	7° 59' 13"	4.09	579181.34	1394015.63
3	1° 28' 48"	6.58	579185.39	1394016.2
4	7° 1' 13"	24.83	579191.97	1394016.37
5	277° 20' 22"	38.56	579216.61	1394019.4
6	278° 11' 30"	5.75	579221.54	1393981.16
7	7° 32' 44"	32.7	579222.36	1393975.47
8	95° 33' 48"	44.46	579254.77	1393979.76
9	7° 14' 2"	38.52	579250.46	1394024.01
10	105° 47' 16"	10.04	579288.67	1394028.86
11	100° 51' 41"	22.12	579285.94	1394038.53
12	186° 19' 51"	106.94	579281.77	1394060.25

13	278° 29' 24"	10.08	579175.48	1394048.45
----	--------------	-------	-----------	------------

Образуемый земельный участок с условным номером 037

Номер	Дир.угол	Длина	X	Y
1	343° 56' 4"	3.29	579404.94	1394176.27
2	72° 53' 25"	8.6	579408.1	1394175.36
3	164° 32' 47"	1.76	579410.63	1394183.58
4	164° 6' 26"	1.5	579408.93	1394184.05
5	252° 42' 17"	8.58	579407.49	1394184.46

Образуемый земельный участок с условным номером 038

Номер	Дир.угол	Длина	X	Y
1	341° 17' 46"	4.05	579394.72	1394169.79
2	71° 29' 52"	2.9	579398.56	1394168.49
3	161° 23' 8"	4.04	579399.48	1394171.24
4	251° 14' 57"	2.89	579395.65	1394172.53

Образуемый земельный участок с условным номером 039

Номер	Дир.угол	Длина	X	Y
1	343° 56' 4"	3.29	579304.82	1394207.22
2	72° 9' 10"	6.17	579307.98	1394206.31
3	164° 3' 17"	3.28	579309.87	1394212.18
4	252° 2' 11"	6.16	579306.72	1394213.08

Образуемый земельный участок с условным номером 042

Номер	Дир.угол	Длина	X	Y
1	80° 34' 50"	2.2	579262.44	1394725.6
2	77° 18' 7"	9.96	579262.8	1394727.77
3	16° 33' 3"	5.2	579264.99	1394737.49
4	43° 7' 39"	5.41	579269.97	1394738.97
5	349° 3' 43"	11.17	579273.92	1394742.67
6	348° 59' 32"	3.72	579284.89	1394740.55
7	79° 58' 11"	3.5	579288.54	1394739.84
8	78° 5' 16"	14.16	579289.15	1394743.29
9	165° 43' 40"	47.67	579292.07	1394757.14
10	256° 30' 18"	39.07	579245.88	1394768.89
11	351° 22' 32"	6.07	579236.76	1394730.9
12	347° 25' 30"	20.16	579242.76	1394729.99

Образуемый земельный участок с условным номером 043

Номер	Дир.угол	Длина	X	Y
1	78° 16' 20"	30.89	579221.9	1394704
2	338° 40' 21"	9.21	579228.18	1394734.25
3	76° 30' 18"	39.07	579236.76	1394730.9
4	165° 41' 27"	38.12	579245.88	1394768.89
5	258° 13' 30"	23.23	579208.94	1394778.31
6	258° 13' 28"	49.69	579204.2	1394755.58
7	346° 20' 13"	22.96	579194.06	1394706.94
8	346° 20' 18"	4.51	579216.37	1394701.51
9	72° 10' 1"	3.73	579220.76	1394700.45

Образуемый земельный участок с условным номером 044

Номер	Дир.угол	Длина	X	Y
1	346° 20' 14"	28.17	579166.69	1394713.59
2	78° 13' 28"	49.69	579194.06	1394706.94
3	166° 24' 57"	27.94	579204.2	1394755.58
4	257° 50' 57"	39.43	579177.04	1394762.14
5	258° 24' 58"	10.21	579168.74	1394723.59

Образуемый земельный участок с условным номером 045

Номер	Дир.угол	Длина	X	Y
1			579131,44	1394722,16
2			579148,26	1394778,82
3			579161,03	1394775,52
4			579164,80	1394793,82
5			579112,50	1394808,01
6			579106,83	1394785,12
7			579093,55	1394731,37

Образуемый земельный участок с условным номером 046

Номер	Дир.угол	Длина	X	Y
1	348° 0' 25"	33.25	579061.02	1394738.28
2	76° 7' 18"	55.37	579093.55	1394731.37
3	172° 11' 45"	16.72	579106.83	1394785.12
4	176° 20' 55"	15.7	579090.26	1394787.39
5	165° 41' 2"	7.71	579074.59	1394788.39
6	263° 19' 7"	52.37	579067.12	1394790.3

Образуемый земельный участок с условным номером 047

Номер	Дир.угол	Длина	X	Y
1	347° 44' 9"	28.48	579033.19	1394744.33
2	83° 19' 7"	52.37	579061.02	1394738.28
3	165° 6' 52"	1.88	579067.12	1394790.3
4	173° 47' 1"	5.63	579065.3	1394790.78
5	168° 29' 4"	6.01	579059.7	1394791.39
6	175° 58' 0"	9.46	579053.81	1394792.59
7	249° 57' 26"	19.26	579044.37	1394793.26
8	261° 32' 60"	31.17	579037.77	1394775.16

Образуемый земельный участок с условным номером 048

Номер	Дир.угол	Длина	X	Y
1	0° 58' 48"	77.77	579415.95	1392559.23
2	35° 18' 8"	44.16	579493.71	1392560.56
3	156° 48' 39"	8.36	579529.75	1392586.08
4	164° 58' 3"	39.48	579522.07	1392589.37
5	179° 11' 34"	77.36	579483.94	1392599.61
6	282° 43' 8"	42.51	579406.59	1392600.7

Образуемый земельный участок с условным номером 049

Номер	Дир.угол	Длина	X	Y
1			579064,68	1393303,93
2			579129,68	1393305,73
3			579128,77	1393338,12
4			579104,70	1393336,42

5			579073,97	1393334,26
6			579056,54	1393326,98
7			579053,98	1393326,62
8			579053,97	1393325,79
9			579053,99	1393314,20
10			579015,28	1393312,27
11			579012,38	1393312,32
12			579013,20	1393296,28
13			579013,34	1393290,78
14			579064,59	1393293,25

Образуемый земельный участок с условным номером 050

Номер	Дир.угол	Длина	X	Y
1	91° 49' 31"	11.8	578999.95	1393295.94
2	181° 59' 26"	36.23	578999.57	1393307.73
3	270° 32' 43"	24.21	578963.36	1393306.47
4	2° 58' 41"	36.72	578963.59	1393282.26
5	91° 30' 32"	11.77	579000.26	1393284.17

Образуемый земельный участок с условным номером 051

Номер	Дир.угол	Длина	X	Y
1	90° 32' 43"	24.21	578963.59	1393282.26
2	179° 13' 0"	20.7	578963.36	1393306.47
3	270° 20' 57"	40.89	578942.66	1393306.76
4	0° 36' 60"	20.96	578942.91	1393265.86
5	90° 57' 57"	16.18	578963.87	1393266.09

Образуемый земельный участок с условным номером 052

Номер	Дир.угол	Длина	X	Y
1			579071,99	1393356,07
2			579071,89	1393357,63
3			579074,00	1393334,00
4			579055,00	1393327,00
5			579034,00	1393325,00
6			579015,00	1393323,00
7			579012,00	1393378,00
8			579031,00	1393378,00
9			579054,00	1393371,00

Образуемый земельный участок с условным номером 053

Номер	Дир.угол	Длина	X	Y
1	92° 19' 25"	26.91	579114.77	1393365.24
2	180° 53' 60"	43.67	579113.68	1393392.14
3	272° 7' 7"	19.84	579070.01	1393391.45
4	325° 38' 32"	12.2	579070.74	1393371.62
5	0° 51' 32"	33.96	579080.82	1393364.74

Образуемый земельный участок с условным номером 054

Номер	Дир.угол	Длина	X	Y
1	92° 19' 27"	27.86	579113.68	1393392.14
2	181° 10' 12"	19.71	579112.55	1393419.98
3	181° 10' 8"	23.82	579092.84	1393419.57

4	272° 2' 18"	27.66	579069.03	1393419.09
5	0° 53' 60"	43.67	579070.01	1393391.45

Образуемый земельный участок с условным номером 055

Номер	Дир.угол	Длина	X	Y
1	325° 43' 36"	14.3	579028.64	1393399.28
2	0° 25' 25"	29.55	579040.46	1393391.23
3	92° 2' 18"	27.66	579070.01	1393391.45
4	181° 36' 18"	41.54	579069.03	1393419.09
5	273° 29' 52"	18.68	579027.5	1393417.92

Образуемый земельный участок с условным номером 056

Номер	Дир.угол	Длина	X	Y
1	92° 19' 28"	39.24	579112.22	1393428
2	181° 42' 33"	21.02	579110.63	1393467.22
3	275° 35' 37"	18.36	579089.62	1393466.59
4	274° 10' 25"	20.78	579091.41	1393448.32
5	1° 13' 6"	19.31	579092.92	1393427.59

Образуемый земельный участок с условным номером 057

Номер	Дир.угол	Длина	X	Y
1	92° 19' 24"	30.45	579110.63	1393467.22
2	93° 5' 53"	10.09	579109.4	1393497.64
3	183° 10' 45"	21.02	579108.85	1393507.72
4	183° 27' 29"	2.14	579087.86	1393506.55
5	275° 35' 31"	40.02	579085.72	1393506.42
6	1° 42' 33"	21.02	579089.62	1393466.59

Образуемый земельный участок с условным номером 058

Номер	Дир.угол	Длина	X	Y
1	1° 59' 47"	32.95	578896.26	1393416.87
2	1° 18' 55"	5.18	578929.19	1393418.02
3	93° 14' 23"	24.99	578934.37	1393418.14
4	163° 11' 13"	20.55	578932.96	1393443.09
5	184° 46' 22"	22.23	578913.29	1393449.03
6	279° 35' 20"	30.74	578891.14	1393447.18

Образуемый земельный участок с условным номером 059

Номер	Дир.угол	Длина	X	Y
1	97° 13' 58"	35.73	579192.17	1393814.73
2	177° 42' 18"	25.57	579187.67	1393850.18
3	259° 15' 47"	5.48	579162.12	1393851.2
4	245° 24' 39"	1.56	579161.1	1393845.82
5	261° 12' 18"	24.98	579160.45	1393844.4
6	352° 1' 15"	35.89	579156.63	1393819.71

Образуемый земельный участок с условным номером 060

Номер	Дир.угол	Длина	X	Y
1	83° 14' 32"	27.62	579135.27	1393786.05
2	137° 33' 57"	10.27	579138.52	1393813.48
3	179° 27' 39"	26.57	579130.94	1393820.41

4	264° 15' 48"	31.22	579104.37	1393820.66
5	354° 2' 34"	34.2	579101.25	1393789.6

Образуемый земельный участок с условным номером 061

Номер	Дир.угол	Длина	X	Y
1	352° 47' 53"	13.88	579066.89	1393793.13
2	87° 57' 39"	26.13	579080.66	1393791.39
3	103° 59' 11"	5.59	579081.59	1393817.5
4	83° 22' 33"	5.11	579080.24	1393822.92
5	182° 33' 53"	17.21	579080.83	1393828
6	177° 5' 32"	6.31	579063.64	1393827.23
7	261° 42' 12"	5.34	579057.34	1393827.55
8	262° 48' 1"	27.61	579056.57	1393822.27
9	352° 45' 35"	13.89	579053.11	1393794.88

Образуемый земельный участок с условным номером 062

Номер	Дир.угол	Длина	X	Y
1	84° 21' 32"	34.28	578979.43	1393805.7
2	130° 5' 4"	2.07	578982.8	1393839.81
3	173° 18' 43"	30.74	578981.47	1393841.39
4	265° 50' 12"	34.21	578950.94	1393844.97
5	350° 32' 55"	30.55	578948.46	1393810.85
6	351° 16' 15"	0.85	578978.59	1393805.83

Образуемый земельный участок с условным номером 063

Номер	Дир.угол	Длина	X	Y
1	264° 56' 0"	15.85	578867.43	1393855.91
2	342° 17' 48"	4.21	578866.03	1393840.12
3	265° 0' 16"	4.02	578870.04	1393838.84
4	267° 19' 17"	12.62	578869.69	1393834.84
5	349° 34' 36"	24.43	578869.1	1393822.23
6	354° 50' 41"	0.11	578893.12	1393817.81
7	86° 0' 48"	34.23	578893.23	1393817.8
8	172° 35' 44"	1.01	578895.61	1393851.95
9	87° 35' 3"	0.48	578894.61	1393852.08
10	172° 53' 45"	27.41	578894.63	1393852.56
11	264° 47' 33"	0.04	578867.43	1393855.95

Образуемый земельный участок с условным номером 064

Номер	Дир.угол	Длина	X	Y
1	100° 46' 43"	33.3	579181.54	1393896.52
2	173° 23' 30"	31.93	579175.31	1393929.24
3	260° 55' 34"	18.7	579143.59	1393932.91
4	265° 16' 27"	12.5	579140.64	1393914.44
5	352° 34' 51"	42.28	579139.61	1393901.98

Образуемый земельный участок с условным номером 065

Номер	Дир.угол	Длина	X	Y
1	352° 15' 34"	30.59	579080.08	1393955.19
2	86° 30' 16"	10.82	579110.39	1393951.07
3	180° 0' 0"	1.55	579111.05	1393961.87
4	85° 3' 26"	19.38	579109.5	1393961.87

5	169° 49' 51"	15.86	579111.17	1393981.18
6	172° 38' 10"	12.8	579095.56	1393983.98
7	264° 45' 41"	30.56	579082.87	1393985.62

Образуемый земельный участок с условным номером 066

Номер	Дир.угол	Длина	X	Y
1	81° 53' 26"	33.87	578995.86	1393965.59
2	169° 59' 4"	31.77	579000.64	1393999.13
3	259° 14' 47"	1.98	578969.36	1394004.65
4	261° 38' 36"	34.61	578968.99	1394002.7
5	354° 51' 47"	32.03	578963.96	1393968.46

Образуемый земельный участок с условным номером 067

Номер	Дир.угол	Длина	X	Y
1	171° 28' 49"	32.06	579005.41	1394031.15
2	268° 15' 32"	5.27	578973.7	1394035.9
3	271° 45' 20"	6.21	578973.54	1394030.63
4	278° 29' 20"	2.23	578973.73	1394024.42
5	259° 42' 43"	8.46	578974.06	1394022.21
6	250° 57' 20"	9.78	578972.55	1394013.89
7	349° 59' 4"	31.77	578969.36	1394004.65
8	81° 31' 58"	32.38	579000.64	1393999.13

Образуемый земельный участок с условным номером 068

Номер	Дир.угол	Длина	X	Y
1	353° 3' 11"	29.52	578947.16	1394055.78
2	77° 53' 43"	17.69	578976.46	1394052.21
3	89° 32' 57"	5.09	578980.17	1394069.51
4	29° 32' 42"	0.69	578980.21	1394074.6
5	74° 40' 11"	13.43	578980.81	1394074.94
6	83° 49' 58"	14.61	578984.36	1394087.89
7	176° 39' 8"	32.54	578985.93	1394102.42
8	265° 23' 22"	32.22	578953.45	1394104.32
9	257° 18' 6"	16.83	578950.86	1394072.2

Образуемый земельный участок с условным номером 069

Номер	Дир.угол	Длина	X	Y
1	77° 46' 58"	5.81	578939.19	1393973.86
2	174° 48' 14"	1.21	578940.42	1393979.54
3	78° 36' 2"	27.57	578939.21	1393979.65
4	71° 34' 12"	1.61	578944.66	1394006.68
5	173° 41' 9"	0.33	578945.17	1394008.21
6	259° 41' 9"	0.14	578944.84	1394008.25
7	171° 52' 21"	29.28	578944.82	1394008.11
8	119° 37' 48"	6.19	578915.83	1394012.25
9	178° 32' 33"	9.04	578912.77	1394017.63
10	262° 59' 53"	30.6	578903.73	1394017.86
11	256° 35' 32"	8.11	578900	1393987.49
12	352° 2' 33"	41.47	578898.12	1393979.6

Образуемый земельный участок с условным номером 070

Номер	Дир.угол	Длина	X	Y
-------	----------	-------	---	---

1	82° 3' 37"	46.48	578894.76	1394063.13
2	172° 36' 55"	21.49	578901.18	1394109.16
3	257° 36' 19"	8.83	578879.87	1394111.92
4	259° 23' 39"	17.88	578877.97	1394103.3
5	186° 11' 53"	2.69	578874.68	1394085.73
6	261° 29' 37"	19.81	578872.01	1394085.44
7	353° 57' 14"	25.82	578869.08	1394065.85

Образуемый земельный участок с условным номером 071

Номер	Дир.угол	Длина	X	Y
1	165° 5' 24"	32.81	578821.9	1394110.48
2	258° 23' 46"	40.92	578790.19	1394118.92
3	215° 9' 34"	2.81	578781.96	1394078.84
4	359° 59' 51"	34.11	578779.66	1394077.22
5	76° 16' 37"	34.24	578813.77	1394077.22

Образуемый земельный участок с условным номером 072

Номер	Дир.угол	Длина	X	Y
1	76° 16' 7"	11.77	578823.02	1394115.06
2	166° 17' 31"	8.9	578825.81	1394126.5
3	75° 48' 17"	9.67	578817.16	1394128.61
4	164° 20' 43"	22.75	578819.53	1394137.98
5	254° 38' 57"	21.04	578797.62	1394144.12
6	344° 11' 25"	32.18	578792.05	1394123.83

Образуемый земельный участок с условным номером 073

Номер	Дир.угол	Длина	X	Y
1	12° 52' 18"	9.43	578778.58	1393738.99
2	359° 37' 0"	5.98	578787.77	1393741.09
3	359° 40' 49"	14.34	578793.75	1393741.05
4	90° 57' 50"	60.05	578808.09	1393740.97
5	179° 46' 21"	2.52	578807.08	1393801.01
6	179° 4' 51"	11.22	578804.56	1393801.02
7	177° 23' 15"	7.9	578793.34	1393801.2
8	263° 44' 3"	62.95	578785.45	1393801.56

Образуемый земельный участок с условным номером 074

Номер	Дир.угол	Длина	X	Y
1			578788,00	1393980,11
2			578740,60	1393976,92
3			578743,21	1393959,58
4			578749,61	1393959,16
5			578766,46	1393958,05
6			578786,23	1393956,58
7			578787,81	1393977,06

Образуемый земельный участок с условным номером 075

Номер	Дир.угол	Длина	X	Y
1	89° 31' 54"	11.5	578792.57	1394027.72
2	179° 47' 7"	8.01	578792.66	1394039.22
3	90° 43' 33"	21.31	578784.65	1394039.25
4	172° 45' 3"	47.22	578784.38	1394060.56



5	282° 58' 38"	13.89	578737.54	1394066.52
6	288° 54' 42"	28.14	578740.66	1394052.98
7	1° 47' 2"	42.08	578749.78	1394026.36
8	3° 42' 17"	0.73	578791.84	1394027.67

Образуемый земельный участок с условным номером 076

Номер	Дир.угол	Длина	X	Y
1			578398.82	1394791.15
2			578408.50	1394791.71
3			578407.58	1393038.91
4			578384.38	1394804.27
5			578383.37	1394823.56
6			578964.47	1394821.28
7			578371.74	1394819.14
8			578363.03	1394799.43
9			578368.58	1394781.26
12			578380.54	1394792.64
13			578398.70	1394793.86

Образуемый земельный участок с условным номером 077

Номер	Дир.угол	Длина	X	Y
1	75° 11' 49"	27.36	578882.48	1394321.31
2	165° 0' 15"	31	578889.47	1394347.76
3	235° 23' 40"	1.57	578859.53	1394355.78
4	255° 23' 26"	11.89	578858.64	1394354.49
5	255° 15' 56"	19.3	578855.64	1394342.98
6	350° 52' 31"	31.67	578850.73	1394324.31
7	76° 38' 42"	2.08	578882	1394319.29

Образуемый земельный участок с условным номером 078

Номер	Дир.угол	Длина	X	Y
1	76° 5' 22"	5.85	578681.79	1394365.58
2	75° 25' 49"	29.46	578683.2	1394371.26
3	50° 20' 2"	4.72	578690.61	1394399.77
4	170° 39' 4"	14.1	578693.62	1394403.4
5	160° 37' 21"	3.2	578679.71	1394405.69
6	257° 39' 55"	38.69	578676.69	1394406.75
7	345° 49' 57"	13.79	578668.42	1394368.95

Образуемый земельный участок с условным номером 079

Номер	Дир.угол	Длина	X	Y
1	37° 27' 27"	16.38	578813.38	1394723.12
2	347° 26' 17"	7.91	578826.38	1394733.08
3	77° 14' 8"	31.85	578834.1	1394731.36
4	173° 28' 41"	42.08	578841.14	1394762.42
5	215° 11' 54"	18.95	578799.32	1394767.2
6	215° 11' 55"	15	578783.84	1394756.28
7	258° 19' 34"	52.49	578771.58	1394747.63
8	347° 13' 4"	4.66	578760.96	1394696.23
9	257° 19' 11"	4.42	578765.5	1394695.2
10	274° 57' 21"	2.2	578764.53	1394690.89
11	220° 45' 0"	1.24	578764.72	1394688.7
12	345° 0' 55"	40.79	578763.78	1394687.89

13	77° 26' 19"	46.9	578803.18	1394677.34
----	-------------	------	-----------	------------

Образуемый земельный участок с условным номером 080

Номер	Дир.угол	Длина	X	Y
1	171° 54' 20"	22.04	578786.37	1394773.06
2	261° 5' 20"	26.85	578764.55	1394776.16
3	349° 51' 58"	11.37	578760.39	1394749.63
4	35° 11' 55"	15	578771.58	1394747.63
5	35° 11' 54"	18.95	578783.84	1394756.28
6	155° 40' 17"	14.21	578799.32	1394767.2

Образуемый земельный участок с условным номером 082

Номер	Дир.угол	Длина	X	Y
1	95° 52' 30"	5.96	578832.89	1394773.56
2	169° 2' 10"	7.78	578832.28	1394779.49
3	136° 48' 51"	5.82	578824.64	1394780.97
4	172° 41' 28"	32.86	578820.4	1394784.95
5	266° 49' 39"	10.12	578787.81	1394789.13
6	353° 9' 13"	45.96	578787.25	1394779.03

Образуемый земельный участок с условным номером 083

Номер	Дир.угол	Длина	X	Y
1	85° 47' 50"	12.1	578816.77	1394806.01
2	129° 22' 42"	17.75	578817.66	1394818.07
3	177° 36' 55"	17.15	578806.39	1394831.8
4	268° 45' 10"	28.47	578789.26	1394832.51
5	356° 56' 59"	20.11	578788.64	1394804.05
6	268° 43' 14"	1.35	578808.72	1394802.98
7	356° 2' 20"	4.92	578808.69	1394801.63
8	74° 59' 22"	1	578813.6	1394801.29
9	2° 31' 47"	2.49	578813.86	1394802.26
10	83° 24' 48"	3.66	578816.35	1394802.37

Образуемый земельный участок с условным номером 084

Номер	Дир.угол	Длина	X	Y
1	49° 31' 60"	18.06	578798.79	1394862.51
2	87° 12' 6"	12.22	578810.51	1394876.25
3	173° 20' 49"	41.17	578811.11	1394888.46
4	287° 58' 15"	5.06	578770.22	1394893.23
5	267° 48' 18"	15.66	578771.78	1394888.42
6	243° 25' 58"	4.99	578771.18	1394872.77
7	349° 0' 2"	30.4	578768.95	1394868.31

Образуемый земельный участок с условным номером 085

Номер	Дир.угол	Длина	X	Y
1	63° 18' 11"	26.66	578720.25	1394822.86
2	148° 35' 50"	31.96	578732.22	1394846.67
3	170° 58' 49"	16.87	578704.94	1394863.33
4	260° 47' 11"	28.85	578688.28	1394865.97
5	258° 40' 57"	3.35	578683.66	1394837.49
6	343° 2' 45"	38.93	578683	1394834.21

Образуемый земельный участок с условным номером 086

Номер	Дир.угол	Длина	X	Y
1	74° 42' 23"	29.96	578712.34	1394793.96
2	163° 2' 45"	38.93	578720.25	1394822.86
3	260° 32' 22"	30.74	578683	1394834.21
4	343° 53' 29"	35.8	578677.95	1394803.89

Образуемый земельный участок с условным номером 087

Номер	Дир.угол	Длина	X	Y
1	75° 16' 43"	28.35	578705.14	1394766.54
2	163° 53' 29"	35.8	578712.34	1394793.96
3	169° 23' 58"	14.83	578677.95	1394803.89
4	256° 51' 55"	4.93	578663.37	1394806.62
5	247° 43' 11"	8.02	578662.25	1394801.82
6	248° 59' 23"	14.14	578659.21	1394794.4
7	235° 1' 3"	0.24	578654.14	1394781.2
8	332° 6' 8"	19.24	578671.46	1394772.34
9	75° 30' 12"	2.4	578673.0	1394772
10	346° 8' 36"	32.49	578673.6	1394774.32

Образуемый земельный участок с условным номером 088

Номер	Дир.угол	Длина	X	Y
1	271° 13' 42"	37.79	578623.97	1394858.93
2	359° 16' 7"	18.8	578624.78	1394821.15
3	271° 28' 30"	3.88	578643.58	1394820.91
4	15° 19' 51"	0.64	578643.68	1394817.03
5	267° 8' 15"	5.41	578644.3	1394817.2
6	350° 46' 20"	16.46	578644.03	1394811.8
7	261° 30' 49"	1.15	578660.28	1394809.16
8	336° 45' 38"	3.55	578660.11	1394808.02
9	349° 23' 58"	14.83	578663.37	1394806.62
10	80° 32' 22"	30.74	578677.95	1394803.89
11	78° 40' 57"	3.35	578683	1394834.21
12	152° 5' 30"	26.51	578683.66	1394837.49
13	86° 11' 14"	4.21	578660.23	1394849.9
14	177° 27' 19"	3.6	578660.51	1394854.1
15	171° 55' 51"	33.27	578656.91	1394854.26

Образуемый земельный участок с условным номером 089

Номер	Дир.угол	Длина	X	Y
1	87° 16' 43"	14.11	578650.56	1394645.14
2	126° 11' 1"	38.4	578651.23	1394659.24
3	235° 56' 36"	9	578628.56	1394690.23
4	235° 30' 7"	38.76	578623.52	1394682.77
5	235° 30' 4"	22.78	578601.57	1394650.83
6	146° 5' 13"	5	578588.67	1394632.06
7	233° 22' 53"	10.48	578584.52	1394634.85
8	323° 16' 23"	43.24	578578.27	1394626.44
9	317° 8' 49"	6.87	578612.93	1394600.58
10	56° 51' 24"	40.12	578617.97	1394595.91
11	55° 43' 27"	18.93	578639.9	1394629.5

Образуемый земельный участок с условным номером 090

Номер	Дир.угол	Длина	X	Y
1	129° 7' 33"	10.16	578623.52	1394682.77
2	190° 45' 54"	62.69	578617.11	1394690.65
3	273° 16' 2"	25.62	578555.52	1394678.94
4	326° 5' 40"	33.18	578556.98	1394653.36
5	326° 5' 13"	5	578584.52	1394634.85
6	55° 30' 4"	22.78	578588.67	1394632.06
7	55° 30' 7"	38.76	578601.57	1394650.83

Образуемый земельный участок с условным номером 091

Номер	Дир.угол	Длина	X	Y
1	240° 36' 44"	5.99	578993.65	1394361.38
2	240° 31' 16"	10.38	578990.71	1394356.16
3	240° 28' 14"	7	578985.6	1394347.12
4	240° 30' 5"	10.93	578982.15	1394341.03
5	171° 24' 28"	23.49	578976.77	1394331.52
6	77° 6' 31"	3.07	578953.54	1394335.03
7	163° 52' 48"	1.69	578954.22	1394338.02
9	74° 1' 47"	9.34	578952.6	1394338.49
10	348° 9' 46"	0.69	578955.17	1394347.47
11	79° 46' 15"	4.86	578955.84	1394347.33
12	64° 56' 39"	24.36	578956.71	1394352.11
13	330° 0' 10"	4.03	578967.02	1394374.18
14	60° 11' 22"	2.52	578970.51	1394372.17
15	329° 21' 10"	25.44	578971.76	1394374.35

Образуемый земельный участок с условным номером 092

Номер	Дир.угол	Длина	X	Y
1	9° 9' 31"	61.58	578551.16	1394689.45
2	119° 25' 13"	37.35	578611.95	1394699.25
3	199° 15' 46"	56.36	578593.6	1394731.78
4	295° 32' 37"	11.29	578540.4	1394713.19
5	293° 29' 39"	14.77	578545.27	1394703

Образуемый земельный участок с условным номером 093

Номер	Дир.угол	Длина	X	Y
1	124° 15' 28"	38.37	578593.6	1394731.78
2	214° 28' 24"	41.05	578572	1394763.5
3	279° 28' 35"	20.47	578538.16	1394740.26
4	260° 40' 23"	6.97	578541.53	1394720.07
5	19° 15' 46"	56.36	578540.4	1394713.19

Планировочный квартал 095

Номер	Дир.угол	Длина	X	Y
1	75° 4' 16"	9.77	578637.48	1394737.56
2	75° 57' 50"	37.11	578640	1394747
3	122° 59' 19"	0.48	578649	1394783
4	172° 58' 53"	30.12	578648.74	1394783.4
5	172° 57' 10"	15.49	578618.85	1394787.08
6	212° 55' 50"	8.98	578603.48	1394788.98
7	302° 1' 49"	33.7	578595.94	1394784.1

8	316° 15' 24"	20.97	578613.82	1394755.53
9	337° 48' 32"	9.2	578628.97	1394741.03

Образуемый земельный участок с условным номером 096

Номер	Дир.угол	Длина	X	Y
1			578180.26	1394951.15
2			578185.17	1394938.64
3			578188.81	1394929.33
4			578206.41	1394909.03
5			578223.31	1394910.11
6			578245.29	1394903.33
7			578261.90	1394882.93
8			578271.60	1394868.82
9			578320.24	1394864.42
10			578323.57	1394836.46
11			578312.30	1394828.04
12			578342.26	1394771.89
13			578368.58	1394781.26
14			578375.97	1394756.98
15			578407.70	1394671.95
16			578424.86	1394666.81
17			578426.05	1394657.29
18			578421.76	1394659.63
19			578406.96	1394664.06
20			578400.49	1394665.99
21			578394.90	1394662.96
22			578407.65	1394638.27
23			578441.68	1394593.58
24			578451.48	1394568.57
25			578461.66	1394558.81
26			578467.04	1394560.31
27			578467.63	1394556.07
28			578469.66	1394556.12
29			578476.12	1394537.34
30			578479.91	1394526.32
31			578484.49	1394519.47
32			578488.28	1394518.94
33			578504.17	1394526.69
34			578510.34	1394536.86
35			578521.10	1394540.16
36			578521.37	1394537.55
37			578524.78	1394535.01
38			578527.13	1394532.72
39			578530.27	1394509.61
40			578536.44	1394469.53
41			578544.63	1394466.79
42			578550.70	1394431.32
44			578568.48	1394402.91
45			578573.00	1394398.67
46			578557.05	1394395.45
47			578527.51	1394444.23
48			578520.17	1394439.45
49			578485.53	1394496.36

50			578460.68	1394536.21
51			578453.54	1394547.45
52			578445.56	1394559.97
53			578436.39	1394574.28
54			578426.18	1394590.18
55			578390.36	1394645.95
56			578378.80	1394666.40
57			578376.12	1394672.17
58			578373.39	1394679.85
59			578372.94	1394680.98
60			578371.90	1394683.28
61			578370.80	1394685.27
62			578364.68	1394694.29
63			578357.38	1394704.55
64			578353.16	1394710.40
65			578345.19	1394721.31
66			578335.09	1394734.43
67			578323.64	1394748.99
68			578318.20	1394756.54
69			578315.88	1394760.51
70			578309.28	1394773.19
71			578295.31	1394796.43
72			578280.66	1394820.27
73			578272.33	1394833.28
74			578269.78	1394837.03
75			578261.56	1394847.61
76			578257.46	1394852.42
77			578252.76	1394857.68
78			578244.93	1394866.03
79			578242.16	1394868.88
80			578235.73	1394875.02
81			578232.93	1394877.41
82			578226.13	1394882.83
83			578219.35	1394888.00
84			578215.05	1394891.26
85			578203.62	1394898.87
86			578196.42	1394904.98
81			578189.42	1394913.66
88			578154.55	1394961.39
89			578154.06	1394966.68
90			578168.92	1394971.84

Образуемый земельный участок с условным номером 097

Номер	Дир.угол	Длина	X	Y
1	15° 28' 56"	5.59	578461.66	1394558.82
2	12° 25' 2"	31.16	578467.05	1394560.31
3	118° 51' 55"	40	578497.48	1394567.01
4	194° 56' 31"	10.43	578478.17	1394602.04
5	192° 18' 55"	27.02	578468.09	1394599.35
6	291° 22' 51"	26.86	578441.69	1394593.59
7	316° 13' 48"	14.1	578451.48	1394568.57

Образуемый земельный участок с условным номером 098

Номер	Дир.угол	Длина	X	Y
1	12° 18' 55"	27.02	578441.69	1394593.59
2	95° 5' 37"	47.42	578468.09	1394599.35
3	96° 22' 48"	11.8	578463.88	1394646.58
4	185° 27' 29"	25.95	578462.57	1394658.3
5	274° 32' 55"	62.45	578436.74	1394655.84

Образуемый земельный участок с условным номером 100

Номер	Дир.угол	Длина	X	Y
1			578417,78	1394838,35
2			578436,22	1394844,17
3			578436,74	1394859,55
4			578436,82	1394862,65
5			578423,50	1394863,14
6			578422,52	1394849,67

Образуемый земельный участок с условным номером 101

Номер	Дир.угол	Длина	X	Y
1			578382.20	1394861.71
2			578351.57	1394863.72
3			578351.26	1394859.56
4			578352.09	1394848.29
5			578351.46	1394844.19
6			578351.02	1394834.79
7			578352.04	1394829.57
8			578350.71	1394819.22
9			578360.82	1394819.14
10			578371.74	1394821.28
11			578372.67	1394835.90
12			578382.35	1394837.94

Образуемый земельный участок с условным номером 102

Номер	Дир.угол	Длина	X	Y
1	2° 13' 26"	27.83	578405.99	1394874.98
2	74° 5' 1"	29.86	578433.80	1394876.06
3	93° 8' 37"	9.7	578441.99	1394904.78
4	178° 13' 28"	5.97	578441.46	1394914.47
5	187° 2' 60"	24.61	578435.49	1394914.65
6	181° 58' 53"	0.25	578411.07	1394911.63
7	253° 23' 51"	0.09	578410.82	1394911.62
8	276° 15' 49"	3.3	578410.8	1394911.54
9	261° 10' 11"	33.68	578411.16	1394908.26

Образуемый земельный участок с условным номером 103

Номер	Дир.угол	Длина	X	Y
1	89° 53' 26"	36.79	578403.79	1394913.99
2	176° 12' 52"	30.75	578403.86	1394950.78
3	271° 21' 20"	32.03	578373.18	1394952.81
4	347° 28' 30"	24.74	578373.94	1394920.79
5	345° 56' 22"	5.88	578398.09	1394915.42

Образуемый земельный участок с условным номером 104

Номер	Дир.угол	Длина	X	Y
1	0° 47' 38"	25.98	578362.45	1394874.53
2	97° 16' 21"	3.87	578388.43	1394874.89
3	84° 22' 14"	13.45	578387.94	1394878.73
4	68° 9' 38"	19.6	578389.26	1394892.12
5	73° 13' 31"	5.34	578396.55	1394910.31
6	167° 28' 30"	24.74	578398.09	1394915.42
7	271° 21' 16"	5.6	578373.94	1394920.79
8	191° 19' 5"	13.66	578374.07	1394915.19
9	272° 40' 7"	38.02	578360.68	1394912.51

Образуемый земельный участок с условным номером 106

Номер	Дир.угол	Длина	X	Y
1			579830.35	1393882.46
2			579857.02	1393877.86
3			579876.09	1393903.58
4			579860.16	1393915.35
5			579853.29	1393902.84
6			579849.58	1393897.21
7			579840.25	1393889.89

Образуемый земельный участок с условным номером 107

Номер	Дир.угол	Длина	X	Y
1			579423.81	1394323.49
2			579419.76	1394309.01
3			579410.18	1394312.02
4			579414.20	1394326.30
5			579419.00	1394324.89

Образуемый земельный участок с условным номером 108

Номер	Дир.угол	Длина	X	Y
1			579687,03	1394012,53
2			579685,07	1394014,03
3			579683,66	1394011,76
4			579675,62	1394016,80
5			579673,00	1394011,90
6			579672,85	1394000,20
7			579683,40	1393993,30
8			579683,32	1394006,66

Образуемый земельный участок с условным номером 109

Номер	Дир.угол	Длина	X	Y
1			579401,43	139433,04
2			579399,36	1394322,31
3			579406,08	1394320,36
4			579412,04	1394318,63
5			579414,20	1394326,30
6			579423,81	1394323,49
7			579432,79	1394355,59
8			579410,23	1394362,90



Образуемый земельный участок с условным номером 111

Номер	Дир.угол	Длина	X	Y
1	2° 57' 59"	6.15	579551.93	1393668.48
2	92° 58' 41"	34.84	579558.08	1393668.8
3	182° 53' 51"	64.49	579556.27	1393703.59
4	271° 38' 35"	18.13	579491.86	1393700.33
5	332° 55' 52"	33.55	579492.38	1393682.21
6	2° 57' 31"	11.92	579522.25	1393666.95
7	2° 57' 59"	17.81	579534.15	1393667.56

Образуемый земельный участок с условным номером 112

Номер	Дир.угол	Длина	X	Y
1			581342,13	1396086,64
2			581344,09	1396079,71
3			581356,03	1396082,75
4			581353,58	1396091,37
5			581349,23	1396090,22
6			581349,22	1396093,66

Образуемый земельный участок с условным номером 113

Номер	Дир.угол	Длина	X	Y
1			578683,41	1394659,07
2			578697,28	1394683,9
3			578705,195	1394681,761
4			578688,221	1394652,371

Образуемый земельный участок с условным номером 114

Номер	Дир.угол	Длина	X	Y
1			578707,14	1394626
2			578726,87	1394643
3			578726,07	1394643
4			578730,52	1394659
5			578734,57	1394674
6			578705,195	1394682
7			578688,221	1394652

Образуемый земельный участок с условным номером 115

Номер	Дир.угол	Длина	X	Y
Контур 1				
1			578612,106	1394834,549
2			578613,351	1394945,497
3			578536,95	1394965,29
4			578535,38	1394908,57
5			578544,26	1394857,74
6			578570,22	1394816,88
Контур 2				
8			578576,86	1394825,98
9			578578,07	1394829,01
10			578585,36	1394826,62
11			578587,59	1394832,43
12			578589,26	1394836,88
13			578589,74	1394840,29
14			578588,6	1394840,45
			578592,12	1394865,42
			578593,54	1394878,82
			578593,11	1394879,28

			578591,56	1394879,6
			578591,22	1394883,19
			578591,28	1394885,29
			578596,34	1394886,87
			578597,45	1394899,1
			578599,25	1394899,24
			578599,21	1394902,06
			578598,6	1394902,01
			578599,2	1394910,37
			578600,19	1394920,9
			578599,91	1394925,48
			578600,17	1394928,76
			578593,67	1394937,08
			578567,14	1394927,77
			578564,92	1394927,14
			578565,98	1394921,89
			578566,05	1394919,74
			578565,75	1394905,94
			578559,87	1394907,82
			578558,25	1394901,16
			578553,28	1394893,81
			578549,12	1394885,13
			578553,53	1394859,96
			578562,75	1394845,44
Сервитут 501 кв.м.				
			578585,36	1394826,62
			578586,57	1394823,78
			578570,22	1394816,88
			578544,26	1394857,74
			578553,53	1394859,96
			578562,75	1394845,44
			578576,86	1394825,98
			578578,07	1394829,01
Сервитут 216 кв.м.				
			578599,20	1394910,37
			578612,96	1394910,78
			578612,79	1394895,75
			578597,10	1394895,21
			578597,45	1394899,10
			578599,25	1394899,24
			578599,21	1394902,06
			578598,60	1394902,01
			578599,20	1394910,37

Образуемый земельный участок с условным номером 116

Номер	Дир.угол	Длина	X	Y
1			579811,26	1393919,28
2			579820,99	1393933,26
3			579820,47	1393937,357
4			579802,33	1393954,13
5			579795,72	1393940,32
6			579796,95	1393939,67
7			579794,08	1393933,56

8			579798,07	1393930,25
9			579796,54	1393928,19
10			579791,66	1393921,59
11			579789,27	1393922,39
12			579787,98	1393920,15
13			579786,80	1393918,21
14			579802,44	1393906,59

Образуемый земельный участок с условным номером 117

Номер	Дир.угол	Длина	X	Y
1			578904.32	1394771.89
2			578878.93	1394778.28
3			578880.00	1394785.46
4			578882.17	1394788.66
5			578880.24	1394791.03
6			578881.87	1394795.92
7			578905.49	1394796.35
8			578914.37	1394796.51
9			578911.10	1394776.35

Образуемый земельный участок с условным номером 118

Номер	Дир.угол	Длина	X	Y
1			578690,86	1394533,81
2			578703,00	1394578,10
3			578702,73	1394582,35
4			578700,43	1394585,99
5			578670,93	1394606,08
6			578651,80	1394619,10
7			578643,88	1394616,69
8			578638,68	1394609,11
9			578613,12	1394565,68
10			578621,89	1394561,14
11			578638,15	1394557,05
12			578633,04	1394536,35
13			578605,73	1394543,26
14			578601,29	1394510,81
15			578628,17	1394508,61
16			578630,94	1394508,38
17			578638,51	1394539,58
18			578643,64	1394544,56

Образуемый земельный участок с условным номером 119

Номер	Дир.угол	Длина	X	Y
1			578613,12	1394565,68
2			578621,89	1394561,14
3			578617,43	1394552,95
4			578609,10	1394557,04
5			578609,47	1394558,53
6			578612,36	1394564,39

Образуемый земельный участок с условным номером 120

Номер	Дир.угол	Длина	X	Y
1			578621,89	1394561,14
2			578621,89	1394561,14

3			578623,55	1394560,74
4			578638,15	1394557,05
5			578633,04	1394536,35
6			578618,35	1394540,07
7			578605,73	1394543,26
8			578605,82	1394543,93
9			578609,10	1394557,04
10			578617,43	1394552,95

Образуемый земельный участок с условным номером 121

Номер	Дир.угол	Длина	X	Y
1			578980,36	1394411,61
2			579050,97	1394367,54
3			579053,60	1394372,47
4			579062,16	1394368,27
5			579059,20	1394362,51
6			579071,16	1394355,31
7			579093,94	1394392,11
8			579130,77	1394381,07
9			579135,10	1394395,79
10			579136,14	1394399,33
11			579138,00	1394408,08
12			579145,62	1394406,25
13			579151,02	1394431,79
14			579158,12	1394465,36
15			579176,75	1394461,47
16			579178,06	1394467,87
17			579180,46	1394479,57
18			579178,00	1394483,24
19			579173,80	1394487,13
20			579156,51	1394492,00
21			579150,36	1394471,77
22			579121,76	1394480,57
23			579127,73	1394500,10
24			579125,89	1394500,62
25			579122,77	1394501,49
26			579109,33	1394462,97
27			579086,04	1394471,72
28			579082,84	1394462,04
29			579077,31	1394443,03
30			579076,38	1394442,98
31			579075,39	1394442,79
32			579074,49	1394442,49
33			579073,60	1394442,09
34			579072,78	1394441,56
35			579072,02	1394440,96
36			579071,33	1394440,24
37			579070,77	1394439,39
38			579069,75	1394436,12
39*			579069,75	1394434,59
40			579069,95	1394433,67
41			579070,29	1394432,70

42			579070,69	1394431,83
43			579071,22	1394431,02
44			579071,89	1394430,28
45			579072,63	1394429,65
46			579073,45	1394429,13
47			579076,76	1394428,28
48			579077,67	1394428,23
49			579078,63	1394428,37
50			579079,56	1394428,60
51			579080,48	1394428,99
52			579081,29	1394429,49
53			579082,06	1394430,06
54			579082,76	1394430,74
55			579083,51	1394431,80
56			579089,20	1394429,92
57			579080,97	1394404,11
58			579080,90	1394397,50
59			579080,59	1394396,87
60			579079,34	1394395,35
61			579067,55	1394383,57
62			579062,32	1394378,93
63			579054,72	1394383,18
64			579051,98	1394383,18
65			579050,30	1394377,25
66			579023,08	1394393,18
67			579026,63	1394399,04
68			579024,28	1394408,50
69			579033,65	1394421,73
70			579035,01	1394424,04
71			579026,70	1394428,77
72			579029,16	1394433,07
73			579025,51	1394435,03
74			579026,71	1394436,96
75			579037,24	1394456,72
76			579029,92	1394453,22
77			579023,90	1394453,00
78			579014,48	1394458,96
79			579012,31	1394459,40
80			579011,13	1394458,79
81			579009,44	1394456,67
82			579003,68	1394447,74

Образуемый земельный участок с условным номером 122

Номер	Дир.угол	Длина	X	Y
1			579156,51	1394492,00
2			579150,36	1394471,77
3			579121,76	1394480,57
4			579127,73	1394500,10

Образуемый земельный участок с условным номером 123

Номер	Дир.угол	Длина	X	Y
1	343° 52' 19"	8.72	579692.18	1393707.35
2	350° 18' 28"	35.08	579700.55	1393704.92

3	257° 38' 29"	14.4	579735.13	1393699.02
4	20° 16' 33"	7.19	579732.05	1393684.95
5	20° 15' 33"	42.02	579738.79	1393687.44
6	78° 6' 5"	22.17	579778.21	1393701.99
7	170° 30' 3"	86.01	579782.78	1393723.68
8	260° 5' 25"	19.12	579697.95	1393737.87
9	258° 0' 49"	11.95	579694.66	1393719.04

Образуемый земельный участок с условным номером 124

Номер	Дир.угол	Длина	X	Y
1	80° 5' 25"	19.12	579694.66	1393719.04
2	350° 30' 3"	86.01	579697.95	1393737.87
3	78° 11' 43"	4.74	579782.78	1393723.68
4	78° 4' 39"	6.97	579783.75	1393728.32
5	78° 5' 25"	4.9	579785.19	1393735.14
6	78° 10' 43"	4.39	579786.2	1393739.93
7	127° 38' 29"	18.44	579787.1	1393744.23
8	75° 59' 28"	10.24	579775.84	1393758.83
9	75° 46' 17"	4.44	579778.32	1393768.77
10	75° 47' 41"	4.07	579779.41	1393773.07
11	170° 47' 45"	6.56	579780.41	1393777.02
12	171° 34' 43"	4.17	579773.93	1393778.07
13	171° 38' 27"	46.71	579769.81	1393778.68
14	272° 47' 42"	10.26	579723.6	1393785.47
15	260° 34' 2"	12.57	579724.1	1393775.22
16	260° 7' 20"	0.93	579722.04	1393762.82
17	167° 29' 12"	19.8	579721.88	1393761.9
18	260° 30' 21"	3.4	579702.55	1393766.19
19	260° 29' 58"	44.41	579701.99	1393762.84

Образуемый земельный участок с условным номером 125

Номер	Дир.угол	Длина	X	Y
1	167° 39' 29"	6.32	579721.34	1393627.25
2	167° 21' 42"	5.67	579715.17	1393628.6
3	167° 42' 32"	21.19	579709.64	1393629.84
4	78° 48' 7"	6.02	579688.94	1393634.35
5	80° 49' 34"	65.5	579690.11	1393640.26
6	350° 18' 28"	35.08	579700.55	1393704.92
7	257° 38' 29"	14.4	579735.13	1393699.02
8	259° 29' 5"	58.69	579732.05	1393684.95

Образуемый земельный участок с условным номером 126

Номер	Дир.угол	Длина	X	Y
1	290° 42' 47"	3.03	579648.48	1393675.84
2	349° 43' 22"	12.95	579649.55	1393673.01
3	259° 38' 46"	12.35	579662.29	1393670.7
4	169° 36' 59"	12.98	579660.07	1393658.55
5	298° 29' 27"	22.89	579647.3	1393660.89
6	347° 12' 49"	11.12	579658.22	1393640.77
7	77° 13' 55"	6.02	579669.06	1393638.31
8	348° 48' 26"	2.88	579670.39	1393644.18
9	348° 44' 46"	4	579673.22	1393643.62

10	348° 44' 58"	13.22	579677.14	1393642.84
11	80° 49' 34"	65.5	579690.11	1393640.26
12	163° 52' 19"	8.72	579700.55	1393704.92
13	78° 0' 49"	11.95	579692.18	1393707.35
14	170° 30' 58"	17.6	579694.66	1393719.04
15	260° 30' 41"	29.06	579677.3	1393721.94
16	260° 33' 27"	4.63	579672.51	1393693.28
17	260° 39' 6"	0.8	579671.75	1393688.71
18	260° 33' 24"	5.97	579671.62	1393687.92
19	195° 36' 24"	23.01	579670.64	1393682.03

Образуемый земельный участок с условным номером 127

Номер	Дир.угол	Длина	X	Y
1	348° 55' 3"	9.11	579618,56	1393681,47
2	349° 27' 47"	6.4	579627,50	1393679,72
3	349° 29' 60"	7.63	579633,79	1393678,55
4	349° 46' 43"	1.86	579641,29	1393677,16
5	349° 32' 7"	5.45	579643,12	1393676,83
6	290° 42' 47"	3.03	579648,48	1393675,84
7	259° 28' 59"	12.33	579649,55	1393673,01
8	298° 29' 27"	22.89	579647,30	1393660,89
9	257° 10' 51"	37.68	579658,22	1393640,77
10	250° 36' 43"	3.84	579649,86	1393604,03
11	161° 0' 15"	68.23	579648,59	1393600,41
12	49° 3' 15"	12.9	579584,07	1393622,62
13	54° 23' 11"	14.61	579592,46	1393633,16
14	59° 37' 40"	13.75	579601,71	1393648,70
15	64° 47' 34"	13.75	579601,71	1393648,70
16	69° 57' 14"	13.75	579611,29	1393667,44

Образуемый земельный участок с условным номером 128

Номер	Дир.угол	Длина	X	Y
1			580049,07	1394297,99
2			580049,64	1394299,80
3			580050,55	1394302,70
4			580044,73	1394304,54
5			580043,45	1394300,56
6			580043,24	1394299,83
7			580312,85	1394163,05
8			580314,81	1394169,06
9			580313,49	1394179,22
10			580316,03	1394184,61
11			580307,26	1394192,24
12			580296,81	1394200,05
13			580278,78	1394224,65
14			580278,41	1394224,38
15			580271,09	1394234,38
16			580271,45	1394234,65
17			580253,73	1394258,77
18			580214,29	1394269,78
19			580201,13	1394275,62
20			580193,85	1394278,91

21			580164,57	1394289,78
22			580163,06	1394285,63
23			580158,23	1394289,71
24			580144,92	1394294,03
25			580129,77	1394294,03
26			580132,49	1394301,69
27			580107,22	1394311,06
28			580105,28	1394306,24
29			580085,73	1394312,52
30			580055,28	1394322,14
31			580057,81	1394329,40
32			580052,36	1394331,43
33			580049,18	1394322,53
34			580015,15	1394334,68
35			580011,76	1394345,61
36			579997,07	1394350,89
37			579995,16	1394345,57
38			579982,92	1394349,85
39			579916,93	1394369,99
40			579869,50	1394384,00
41			579861,40	1394358,60
42			579872,76	1394355,31
43			579884,38	1394351,94
44			579890,00	1394349,86
45			579913,03	1394342,64
46			579941,87	1394333,55
47			579953,66	1394330,07
48			579968,08	1394325,20
49			579989,35	1394318,86
50			580004,29	1394314,06
51			580028,38	1394306,21
52			580028,34	1394305,97
53			580031,22	1394305,14
54			580030,32	1394301,83
55			580033,65	1394300,92
56			580061,95	1394293,21
57			580173,82	1394261,73
58			580175,84	1394260,68
59			580179,30	1394257,89
60			580201,27	1394246,16
61			580206,41	1394255,40
62			580210,38	1394252,88
63			580216,16	1394241,63
64			580226,87	1394234,51
65			580224,28	1394230,33
66			580243,56	1394207,92
67			580251,94	1394204,13
68			580275,35	1394180,95
69			580304,35	1394171,87
70			578876,34	1394656,05
71			578971,26	1394635,38
72			578977,94	1394633,45



73			579075,57	1394609,04
74			579084,70	1394608,57
75			579083,19	1394601,26
76			579129,52	1394589,42
77			579146,22	1394586,56
78			579246,18	1394557,40
79			579248,46	1394565,00
80			579259,61	1394562,19
81			579270,61	1394558,57
82			579295,62	1394550,44
83			579304,24	1394548,35
84			579338,95	1394537,60
85			579337,25	1394531,23
86			579419,69	1394508,56
87			579422,69	1394508,28
88			579425,43	1394509,67
89			579427,22	1394512,07
90			579434,48	1394515,17
91			579478,68	1394502,69
92			579588,16	1394471,81
93			579614,62	1394464,48
94			579612,52	1394457,68
95			579618,84	1394455,93
96			579620,69	1394457,28
97			579625,28	1394455,85
98			579627,01	1394453,67
99			579633,10	1394451,98
100			579635,01	1394458,84
101			579672,16	1394448,55
102			579676,90	1394447,13
103			579787,71	1394408,81
104			579811,66	1394401,56
105			579849,26	1394389,96
106			579862,80	1394386,03
107			579853,67	1394360,85
108			579838,22	1394366,79
109			579687,85	1394410,30
110			579675,04	1394413,83
111			579493,17	1394468,40
112			579491,25	1394468,97
113			579488,58	1394458,55
114			579468,30	1394464,22
115			579409,94	1394480,54
116			579412,71	1394490,43
117			579264,57	1394531,46
118			579262,30	1394532,09
119			579260,79	1394527,16
120			579246,82	1394531,55
121			579247,75	1394534,83
122			579186,98	1394551,40
123			579131,26	1394569,04
124			579119,19	1394572,61

125			579078,96	1394584,49
126			579071,15	1394586,64
127			578976,50	1394610,89
128			578975,24	1394610,86
129			578873,73	1394636,67

Образуемый земельный участок с условным номером 130

Номер	Дир.угол	Длина	X	Y
1			579059,84	1394528,39
2			579063,74	1394532,44
3			579066,83	1394535,03
4			579068,69	1394540,33
5			579062,63	1394541,92
6			579049,33	1394546,41
7			579045,83	1394532,32

Образуемый земельный участок с условным номером 131

Номер	Дир.угол	Длина	X	Y
1			578959,66	1394518,27
2			579049,34	1394485,38
3			579051,04	1394490,41
4			579049,85	1394490,81
5			579051,02	1394494,28
6			579052,26	1394493,86
7			579055,84	1394504,77
8			579049,84	1394507,03
9			579052,06	1394512,91
10			579051,80	1394513,00
11			579052,98	1394518,53
12			579055,89	1394524,29
13			579059,84	1394528,39
14			579045,83	1394532,32
15			579009,60	1394544,71
16			579007,79	1394546,97
17			578973,53	1394559,21

Образуемый земельный участок с условным номером 132

Номер	Дир.угол	Длина	X	Y
1			579049,34	1394485,38
2			579053,03	1394484,13
3			579037,24	1394456,72
4			579029,92	1394453,22
5			579023,90	1394453,00
6			579014,48	1394458,96
7			579012,31	1394459,40
8			579011,13	1394458,79
9			579009,44	1394456,67
10			579003,68	1394447,74
11			578958,05	1394472,82
12			578961,59	1394478,69
13			578945,17	1394490,17
14			578941,03	1394484,81

15			578922,05	1394494,14
16			578943,72	1394546,89
17			578949,34	1394568,04
18			578973,54	1394559,25
19			578959,66	1394518,27

Образуемый земельный участок с условным номером 133

Номер	Дир.угол	Длина	X	Y
1			578929,94	1394573,16
2			578921,83	1394552,47
3			578943,72	1394546,89
4			578949,30	1394568,06
5			578943,58	1394570,12

Образуемый земельный участок с условным номером 134

Номер	Дир.угол	Длина	X	Y
1			578929,94	1394573,16
2			578921,83	1394552,47
3			578907,51	1394556,46
4			578915,92	1394576,27

Образуемый земельный участок с условным номером 135

Номер	Дир.угол	Длина	X	Y
1			578915,92	1394576,27
2			578896,08	1394580,65
3			578883,04	1394563,80
4			578907,51	1394556,46

Образуемый земельный участок с условным номером 136

Номер	Дир.угол	Длина	X	Y
1			578943,72	1394546,89
2			578922,05	1394494,14
3			578914,63	1394497,79
4			578904,21	1394503,51
5			578886,58	1394513,02
6			578877,11	1394519,13
7			578876,20	1394519,19
8			578875,95	1394519,03
9			578881,40	1394541,24
10			578882,24	1394545,42
11			578884,17	1394554,75
12			578883,50	1394559,56
13			578883,04	1394563,80
14			578907,51	1394556,46
15			578921,83	1394552,47

Образуемый земельный участок с условным номером 137

Номер	Дир.угол	Длина	X	Y
1			580179,23	1393957,92
2			580214,95	1394084,44
3			580127,26	1394114,06
4			580106,95	1394044,95

5			580129,52	1394038,41
6			580126,13	1394026,89
7			580103,57	1394033,44
8			580092,86	1393996,99
9			580160,01	1393963,44

Образуемый земельный участок с условным номером 138

Номер	Дир.угол	Длина	X	Y
1			580126,13	1394026,89
2			580129,52	1394038,41
3			580106,95	1394044,95
4			280103,57	1394033,44

Образуемый земельный участок с условным номером 139

Номер	Дир.угол	Длина	X	Y
1			579991,34	1394148,10
2			579957,93	1394036,15
3			579969,80	1394032,71
4			580076,07	1394001,86
5			580092,86	1393996,99
6			580127,26	1394114,06
7			580115,06	1394117,55
8			580088,85	1394125,04
9			580082,99	1394126,72
10			580034,12	1394140,70
11			580017,53	1394145,44
12			580016,55	1394145,72
13			580015,25	1394141,27

Образуемый земельный участок с условным номером 140

Номер	Дир.угол	Длина	X	Y
1			580015,25	1394141,27
2			580016,56	1394145,72
3			579992,67	1394152,55
4			579991,34	1394148,11

Образуемый земельный участок с условным номером 141

Номер	Дир.угол	Длина	X	Y
1			579406,08	1394320,36
2			579412,04	1394318,63
3			579414,20	1394326,30
4			579423,81	1394323,49
5			579432,79	1394355,59
6			579406,34	1394364,17
7			579369,87	1394376,00
8			579333,83	1394387,69
9			579323,66	1394352,58
10			579401,43	1394330,04
11			579399,36	1394322,31

Образуемый земельный участок с условным номером 142

Номер	Дир.угол	Длина	X	Y
-------	----------	-------	---	---

1			579071,22	1394431,02
2			579071,89	1394430,28
3			579072,63	1394429,65
4			579073,45	1394429,13
5			579076,76	1394428,28
6			579077,67	1394428,23
7			579078,63	1394428,37
8			579079,56	1394428,60
9			579080,48	1394428,99
10			579081,29	1394429,49
11			579082,06	1394430,06
12			579082,76	1394430,74
13			579083,51	1394431,80
14			579089,20	1394429,92
15			579080,97	1394404,11
16			579080,90	1394397,50
17			579080,59	1394396,87
18			579079,34	1394395,35
19			579067,55	1394383,57
20			579062,32	1394378,93
21			579054,72	1394383,18
22			579051,98	1394383,18
23			579050,30	1394377,25
24			579050,30	1394377,25
25			579071,22	1394431,02
26			579071,89	1394430,28
27			579072,63	1394429,65
28			579073,45	1394429,13
29			579076,76	1394428,28
30			579077,67	1394428,23
31			579078,63	1394428,37
32			579079,56	1394428,60
33			579080,48	1394428,99
34			579081,29	1394429,49
35			579082,06	1394430,06
36			579082,76	1394430,74
37			579083,51	1394431,80
38			579089,20	1394429,92
39			579080,97	1394404,11
40			579080,90	1394397,50
41			579080,59	1394396,87
42			579079,34	1394395,35
43			579067,55	1394383,57
44			579062,32	1394378,93
45			579054,72	1394383,18
46			579051,98	1394383,18
47			579050,30	1394377,25
48			579050,30	1394377,25
49			579071,22	1394431,02
50			579071,89	1394430,28
51			579072,63	1394429,65
52			579073,45	1394429,13

53			579076,76	1394428,28
54			579077,67	1394428,23
55			579078,63	1394428,37
56			579079,56	1394428,60
57			579080,48	1394428,99
58			579081,29	1394429,49
59			579082,06	1394430,06
60			579082,76	1394430,74
61			579083,51	1394431,80
62			579089,20	1394429,92
63			579080,97	1394404,11
64			579080,90	1394397,50
65			579080,59	1394396,87
66			579079,34	1394395,35

Образуемый земельный участок с условным номером 143

Номер	Дир.угол	Длина	X	Y
1			579050,30	1394377,25
2			579023,08	1394393,18
3			579026,63	1394399,04
4			579024,28	1394408,50
5			579033,65	1394421,73
6			579035,01	1394424,04
7			579026,70	1394428,77
8			579029,16	1394433,07
9			579025,51	1394435,03
10			579026,71	1394436,96
11			579037,24	1394456,72
12			579029,92	1394453,22
13			579023,90	1394453,00
14			579014,48	1394458,96
15			579012,31	1394459,40
16			579011,13	1394458,79
17			579009,44	1394456,67
18			579003,68	1394447,74
19			578980,36	1394411,61
20			579046,42	1394370,38

Образуемый земельный участок с условным номером 144

Номер	Дир.угол	Длина	X	Y
1			578980,36	1394411,61
2			578957,74	1394424,85
3			578980,87	1394460,28
4			579003,68	1394447,74

Образуемый земельный участок с условным номером 145

Номер	Дир.угол	Длина	X	Y
1			578958,05	1394472,82
2			578980,87	1394460,28
3			578957,74	1394424,85
4			578936,56	1394437,24

Образуемый земельный участок с условным номером 146

Номер	Дир.угол	Длина	X	Y
Контур 1				
1			579432,79	1394355,59
2			579456,62	1394440,74
3			579411,64	1394453,23
4			579406,09	1394432,63
5			579376,56	1394441,08
6			579371,44	1394421,29
7			579364,75	1394395,43
8			579375,87	1394392,30
9			579376,25	1394393,34
10			579411,88	1394381,18
11			579406,34	1394364,17
Контур 2				
13			579399,80	1394419,53
14			579386,66	1394424,02
15			579380,12	1394403,85
16			579416,57	1394392,66
17			579422,46	1394413,59
18			579403,72	1394418,71
19			579405,26	1394426,05
			579401,35	1394426,87

Образуемый земельный участок с условным номером 147

Номер	Дир.угол	Длина	X	Y
Контур 1				
1			578592,49	1394781,94
2			578595,95	1394784,10
3			578603,48	1394788,98
4			578617,66	1394787,23
5			578618,85	1394787,08
6			578624,78	1394821,15
7			578603,61	1394822,85
8			578574,21	1394810,60
9			578583,12	1394796,56
10			578592,49	1394781,94

**Перечень видов разрешенного использования земельных участков,  
образуемых путем перераспределения**

<b>Условный номер</b>	<b>Вид разрешенного использования</b>	<b>Площадь, кв.м</b>
02	Среднеэтажная жилая застройка	3414
08	Среднеэтажная жилая застройка	3114
09	Объекты торговли	1370
11	Для индивидуального жилищного строительства	823
12	Для индивидуального жилищного строительства	728
13	Для индивидуального жилищного строительства	877
14	Для индивидуального жилищного строительства	571
16	Для индивидуального жилищного строительства	515
17	Для индивидуального жилищного строительства	1999
18	Для индивидуального жилищного строительства	1429
19	Для индивидуального жилищного строительства	1930
24	Объекты торговли	3309
25	Общественное питание	1651
26	Для индивидуального жилищного строительства	1992
27	Для индивидуального жилищного строительства	2416
28	Для индивидуального жилищного строительства	2433
29	Для индивидуального жилищного строительства	2462
30	Для индивидуального жилищного строительства	2160
31	Для индивидуального жилищного строительства	2159
32	Для индивидуального жилищного строительства	837
33	Здравоохранение	697
34	Объекты торговли	886
35	Для индивидуального жилищного строительства	638
36	Среднеэтажная жилая застройка	2307
37	Для индивидуального жилищного строительства	2247
38	Для индивидуального жилищного строительства	1955
39	Для индивидуального жилищного строительства	605
40	Обслуживание автотранспорта	3327
41	Культурное развитие.	7519
42	Для индивидуального жилищного строительства	672
43	Склады	2409
44	Для индивидуального жилищного строительства	602
45	для эксплуатации здания автомойки и технического осмотра автомобилей	667
46	Культурное развитие	2034

**Ведомость координат поворотных точек земельных участков,  
образуемых путем перераспределения**

Земельный участок, образуемый путем перераспределения, с условным номером 02

<b>Номер</b>	<b>Дир.угол</b>	<b>Длина</b>	<b>X</b>	<b>Y</b>
1	348° 55' 3"	9.11	579618.56	1393681.47
2	349° 27' 47"	6.4	579627.5	1393679.72



3	349° 29' 60"	7.63	579633.79	1393678.55
4	349° 46' 43"	1.86	579641.29	1393677.16
5	349° 32' 7"	5.45	579643.12	1393676.83
6	15° 36' 24"	23.01	579648.48	1393675.84
7	80° 33' 24"	5.97	579670.64	1393682.03
8	80° 39' 6"	0.8	579671.62	1393687.92
9	80° 33' 27"	4.63	579671.75	1393688.71
10	80° 30' 41"	29.06	579672.51	1393693.28
11	169° 49' 43"	7.3	579677.3	1393721.94
12	77° 52' 16"	6.57	579670.11	1393723.23
13	131° 21' 26"	27.04	579671.49	1393729.65
14	169° 23' 36"	32.27	579653.62	1393749.95
15	287° 56' 10"	6.75	579621.9	1393755.89
16	275° 46' 7"	13.75	579623.98	1393749.47
17	270° 32' 41"	14.62	579625.36	1393735.78
18	265° 9' 45"	12.89	579625.5	1393721.16
19	260° 16' 43"	13.75	579624.41	1393708.32
20	255° 7' 3"	13.75	579622.09	1393694.76

Земельный участок, образуемый путем перераспределения, с условным номером 08

Номер	Дир.угол	Длина	X	Y
1	340° 49' 12"	67.39	579648.59	1393600.41
2	79° 28' 22"	4.21	579712.23	1393578.27
3	79° 27' 50"	45.61	579713	1393582.41
4	167° 39' 29"	6.32	579721.34	1393627.25
5	167° 21' 42"	5.67	579715.17	1393628.6
6	167° 42' 32"	21.19	579709.64	1393629.84
7	78° 48' 7"	6.02	579688.94	1393634.35
8	168° 44' 58"	13.22	579690.11	1393640.26
9	168° 44' 46"	4	579677.14	1393642.84
10	168° 48' 26"	2.88	579673.22	1393643.62
11	257° 13' 55"	6.02	579670.39	1393644.18
12	167° 12' 49"	11.12	579669.06	1393638.31
13	257° 10' 51"	37.68	579658.22	1393640.77
14	250° 36' 43"	3.84	579649.86	1393604.03

Земельный участок, образуемый путем перераспределения, с условным номером 09

Номер	Дир.угол	Длина	X	Y
1			578659,24	1394720,81
2			578661,20	1394727,90
3			578672,97	1394771,96
4			578671,46	1394772,34
5			578654,14	1394781,2
6			578648,74	1394783,4
7			578639,5	1394746,68
8			578635,91	1394732,35

Земельный участок, образуемый путем перераспределения, с условным номером 09

Номер	Дир.угол	Длина	X	Y
1			581268,10	1396077,90
2			581289,46	1396079.32

3			581308,09	1396075,28
4			58324,81	1396076,63
5			581324,22	1396081,60
6			581338,72	1396084,95
7			581342,13	1396086,64
8			581349,22	1396093,66
9			581354,72	1396097,16
10			581385,02	1396100,26
11			581386,38	1396106,91
12			581385,74	1396115,82
13			581339,79	1396113,46
14			581333,05	1396123,82
15			581328,21	1396130,80
16			581339,21	1396184,70
17			581315,88	1396187,64
18			581315,00	1396174,34
19			581290,24	1396152,64
20			581291,62	1396136,39
21			581294,75	1396126,28
22			581287,47	1396121,89
23			581276,45	1396121,34
24			581273,28	1396117,86
25			581273,06	1396113,83
26			581276,96	1396110,08
27			581268,10	1396077,90

Земельный участок, образуемый путем перераспределения, с условным номером 11

Номер	Дир.угол	Длина	X	Y
1			579064,16	1393862,9
2			579064,62	1393862,59
3			579060,57	1393842,98
4			579060,27	1393843,03
5			579059,36	1393837,33
6			579057,34	1393827,55
7			579035,7	1393830,31
8			579035,99	1393832,2
9			579037,14	1393840,42
10			579040,64	1393865,45
11			579040,75	1393865,73

Земельный участок, образуемый путем перераспределения, с условным номером 12

Номер	Дир.угол	Длина	X	Y
1			579053,11	1393794,88
2			579056,57	1393822,27
3			579057,34	1393827,55
4			579035,70	1393830,31
5			579034,92	1393825,23
6			579030,89	1393799,18
			579030,71	1393797,99

Земельный участок, образуемый путем перераспределения, с условным номером 13

Номер	Дир.угол	Длина	X	Y
1			578480,25	1394814,11
2			578484,22	1394814,14
3			578476,25	1394861,04
4			578465,78	1394863
5			578436,82	1394862,65
6			578436,74	1394859,55
7			578436,22	1394844,17
8			578451,38	1394844,031
9			578474,2	1394845,24
10			578480,25	1394814,11
11			578480,25	1394814,11

Земельный участок, образуемый путем перераспределения, с условным номером 14

Номер	Дир.угол	Длина	X	Y
1			578920,92	1394841,34
2			578922,76	1394859,08
3			578911,4	1394859,31
4			578893,87	1394859,68
5			578893,43	1394836,7
6			578910,74	1394836,33
7			578910,96	1394843,7
8			578919,05	1394843,52

Земельный участок, образуемый путем перераспределения, с условным номером 16

Номер	Дир.угол	Длина	X	Y
1			578914.36	1394796.51
2			578916.31	1394808.52
3			578906.05	1394810.38
4			578883.09	1394815.21
5			578881.87	1394795.92
6			578905.49	1394796.35

Земельный участок, образуемый путем перераспределения, с условным номером 17

Номер	Дир.угол	Длина	X	Y
1			579575,63	1393538,62
2			579597,46	1393559,20
3			579606,64	1393567,92
4			579586,86	1393588,90
5			579563,14	1393595,59
6			579541,33	1393575,01
7			579575,63	1393538,62

Земельный участок, образуемый путем перераспределения, с условным номером 18

Номер	Дир.угол	Длина	X	Y
1			579523,68	1393183,23
2			579540,74	1393233,13
3			579528,80	1393237,45
4			579530,13	1393241,50
5			579515,89	1393246,19
6			579499,12	1393199,07

7			579514,50	1393194,01
8			579513,52	1393188,35
9			579514,69	1393186,32
10			579523,70	1393183,23

Земельный участок, образуемый путем перераспределения, с условным номером 19

Номер	Дир.угол	Длина	X	Y
1			579465,59	1393210,11
2			579457,52	1393212,77
3			579455,99	1393208,12
4			579430,20	1393217,00
5			579430,88	1393219,35
6			579446,51	1393267,28
7			579447,13	1393269,18
8			579454,23	1393266,75
9			579473,15	1393260,27
10			579481,23	1393257,61
11			579465,59	1393210,11

Земельный участок, образуемый путем перераспределения, с условным номером 24

Номер	Дир.угол	Длина	X	Y
1			579284,07	1393482,36
2			579284,05	1393483,22
3			579280,04	1393483,13
4			579270,00	1393482,90
5			579266,99	1393482,83
6			579267,15	1393480,91
7			579266,29	1393371,72
8			579266,39	1393369,86
9			579266,85	1393368,94
10			579267,56	1393368,17
11			579268,47	1393367,60
12			579269,56	1393367,35
13			579270,57	1393367,36
14			579271,63	1393367,64
15			579272,50	1393368,03
16			579273,30	1393368,53
17			579274,16	1393369,21
18			579281,97	1393376,79
19			579281,57	1393379,26
20			579278,83	1393396,27
21			579279,72	1393396,01
22			579289,28	1393393,14
23			579294,29	1393391,64
24			579304,18	1393401,27
25			579324,48	1393421,25
26			579324,18	1393421,63
27			579336,62	1393433,39
28			579336,62	1393433,39
29			579334,46	1393435,61

30			579328,63	1393435,61
31			579285,30	1393435,61

Земельный участок, образуемый путем перераспределения, с условным номером 25

Номер	Дир.угол	Длина	X	Y
1			578639,87	1394407,22
2			578640,49	1394410,77
3			578639,56	1394410,83
4			578628,49	1394413,84
5			578630,79	1394422,34
6			578619,82	1394425,84
7			578620,04	1394427,74
8			578613,25	1394429,30
9			578608,43	1394413,01
10			578609,45	1394412,82
11			578607,05	1394404,31
12			578608,05	1394404,18
13			578607,44	1394401,76
14			578604,77	1394402,08
15			578596,72	1394402,63
16			578593,76	1394402,66
17			578568,49	1394402,91
18			578573,00	1394398,67
19			578604,96	1394383,03
20			578630,62	1394376,27
21			578631,46	1394380,50
22			578634,57	1394391,01
23			578636,14	1394391,60
24			578636,95	1394394,58

Земельный участок, образуемый путем перераспределения, с условным номером 26

Номер	Дир.угол	Длина	X	Y
1			579466,72	1393045,91
2			579465,36	1393052,29
3			579462,95	1393051,85
4			579459,54	1393050,86
5			579460,15	1393047,93
6			579447,42	1393045,26
7			579435,68	1393042,81
8			579413,16	1393038,12
9			579411,21	1393037,71
10			579411,19	1393036,86
11			579413,29	1393026,76
12			579421,19	1392988,70
13			579411,51	1392986,32
14			579421,16	1392938,25
15			579450,86	1392945,55
16			579441,37	1392992,94
17			579434,78	1392991,56
18			579432,17	1393002,12

19			579422,28	1393000,30
20			579415,75	1393034,82

Земельный участок, образуемый путем перераспределения, с условным номером 27

Номер	Дир.угол	Длина	X	Y
1			579421,19	1392988,70
2			579413,29	1393026,76
3			579363,46	1393015,38
4			579353,33	1393013,04
5			579361,71	1392974,08
6			579371,92	1392976,59
7			579381,94	1392979,05
8			579411,51	1392986,32

Земельный участок, образуемый путем перераспределения, с условным номером 28

Номер	Дир.угол	Длина	X	Y
1			579413,29	1393026,76
2			579411,19	1393036,86
3			579411,21	1393037,71
4			579405,55	1393064,86
5			579356,10	1393054,42
6			579344,93	1393052,04
7			579353,33	1393013,04
8			579363,46	1393015,39

Земельный участок, образуемый путем перераспределения, с условным номером 29

Номер	Дир.угол	Длина	X	Y
1			579405,55	1393064,86
2			579398,96	1393096,45
3			579398,95	1393096,47
4			579397,40	1393103,67
5			579348,20	1393093,28
6			579336,58	1393090,83
7			579344,93	1393052,04
8			579356,10	1393054,42

Земельный участок, образуемый путем перераспределения, с условным номером 30

Номер	Дир.угол	Длина	X	Y
1			579510,13	1393476,90
2			579495,04	1393492,89
3			579460,75	1393529,29
4			579482,59	1393549,87
5			579490,66	1393541,30
6			579497,67	1393533,85
7			579516,87	1393513,47
8			579531,96	1393497,48

Земельный участок, образуемый путем перераспределения, с условным номером 31

Номер	Дир.угол	Длина	X	Y
1			579444,61	1393415,18
2			579429,53	1393431,19

3			579410,33	1393451,57
4			579395,24	1393467,59
5			579417,07	1393488,15
6			579451,36	1393451,76
7			579466,44	1393435,75

Земельный участок, образуемый путем перераспределения, с условным номером 32

Номер	Дир.угол	Длина	X	Y
1			578846,46	1393823,85
2			578826,92	1393825,82
3			578822,10	1393829,43
4			578823,67	1393851,60
5			578824,41	1393861,45
6			578827,06	1393861,57
7			578838,30	1393860,12
8			578847,47	1393858,75
9			578847,17	1393848,87

Земельный участок, образуемый путем перераспределения, с условным номером 33

Номер	Дир.угол	Длина	X	Y
1			580035,04	1393848,01
2			580035,98	1393851,51
3			580040,24	1393859,63
4			580037,53	1393861,05
5			580040,16	1393877,22
6			580017,13	1393885,93
7			580009,75	1393865,92

Земельный участок, образуемый путем перераспределения, с условным номером 34

Номер	Дир.угол	Длина	X	Y
1			578979,23	1394335,87
2			578982,15	1394341,03
3			578985,60	1394347,12
4			578990,71	1394356,16
5			578993,65	1394361,38
6			578971,76	1394374,35
7			578970,63	1394372,35
8			578967,30	1394374,13
9			578957,15	1394352,14
10			578955,40	1394343,84

Образуемый земельный участок с условным номером 35

Номер	Дир.угол	Длина	X	Y
1			578723,36	1394009,11
2			578719,36	1394026,35
3			578717,23	1394029,85
4			578711,04	1394024,77
5			578706,82	1394034,62
6			578702,46	1394034,48
7			578691,72	1394031,93
8			578698,41	1394003,26

9			578702,92	1394004,25
10			578704,85	1394006,96

Образуемый земельный участок с условным номером 36

Номер	Дир.угол	Длина	X	Y
1			579491,86	1393700,33
2			579556,27	1393703,59
3			579602,76	1393706,70
4			579307,10	1393725,04
5			579608,06	1393729,10
6			579603,80	1393762,37
7			579575,33	1393761,05
8			579491,66	1393754,27
9			579490,29	1393754,53
10			579491,23	1393722,10

Образуемый земельный участок с условным номером 37

Номер	Дир.угол	Длина	X	Y
1			579356,72	1393176,89
2			579345,68	1393230,73
3			579324,15	1393238,17
4			579318,75	1393237,60
5			579322,13	1393221,06
6			579309,30	1393217,95
7			579307,07	1393217,41
8			579320,39	1393169,21
9			579332,24	1393171,71

Образуемый земельный участок с условным номером 38

Номер	Дир.угол	Длина	X	Y
1			579166,69	1394713,59
2			579167,68	1394718,21
3			579168,74	1394723,59
4			579177,04	1394762,14
5			579178,93	1394770,89
6			579148,26	1394778,82
7			579131,44	1394722,16
8			579145,40	1394718,77

Образуемый земельный участок с условным номером 39

Номер	Дир.угол	Длина	X	Y
1			578810,95	1393954,75
2			578812,47	1393979,79
3			578804,60	1393980,36
4			578788,71	1393980,16
5			578788,00	1393980,11
6			578787,81	1393977,06
7			578786,23	1393956,58
8			578790,07	1393956,30

Образуемый земельный участок с условным номером 40



Номер	Дир.угол	Длина	X	Y
1			580033,17	1393426,68
2			580020,11	1393455,34
3			580008,19	1393481,49
4			580005,23	1393487,99
5			579995,19	1393510,01
6			579909,26	1393474,80
7			579899,14	1393478,70
8			579853,91	1393496,13
9			579719,13	1393441,77
10			579747,30	1393397,78
11			579755,16	1393385,50
12			579758,73	1393379,92
13			579769,24	1393363,51
14			579803,34	1393331,89
15			579821,32	1393339,69
16			579825,28	1393329,79
17			579860,74	1393344,50
18			579859,66	1393347,30
19			580007,82	1393408,31
20			580004,79	1393414,88
21			580033,17	1393426,68
Сервитут				
3			580008,19	1393481,49
4			580005,23	1393487,99
11			579755,16	1393385,50
12			579758,73	1393379,92

Образуемый земельный участок с условным номером 41

Номер	Дир.угол	Длина	X	Y
1			579427,22	1394512,07
2			579425,43	1394509,67
3			579422,69	1394508,28
4			579419,69	1394508,56
5			579337,25	1394531,23
6			579338,95	1394537,60
7			579342,25	1394536,58
8			579358,06	1394616,07
9			579362,07	1394631,26
10			579402,35	1394619,42
11			579398,83	1394607,18
12			579401,61	1394606,46
13			579395,84	1394584,87
14			579435,61	1394573,04
16			579440,70	1394570,20

Образуемый земельный участок с условным номером 42

Номер	Дир.угол	Длина	X	Y
1			578951,10	1394764,88
2			578931,50	1394768,37

3			578928,61	1394772,04
4			578930,01	1394802,33
5			578949,41	1394799,69
6			578950,07	1394786,49
7			578947,08	1394787,63
8			578944,24	1394780,15
9			578950,47	1394777,79

Образуемый земельный участок с условным номером 43

Номер	Дир.угол	Длина	X	Y
1			578794,20	1393845,46
2			578777,51	1393844,09
3			578762,67	1393844,24
4			578754,15	1393896,75
5			578756,04	1393911,64
6			578763,65	1393911,31
7			578767,07	1393913,04
8			578770,14	1393911,37
9			578775,57	1393911,44
10			578777,78	1393912,67
11			578779,55	1393913,14
12			578800,37	1393911,63
13			578799,37	1393893,71
14			578787,28	1393893,06
15			578785,28	1393893,10
16			578785,41	1393890,59
17			578782,60	1393890,28
18			578785,03	1393874,48
19			578793,52	1393875,25
20			578796,15	1393847,04

Образуемый земельный участок с условным номером 44

Номер	Дир.угол	Длина	X	Y
1			578728,21	1393985,26
2			578727,34	1393991,98
3			578723,36	1394009,11
4			578704,85	1394006,96
5			578702,92	1394004,25
6			578698,41	1394003,26
7			578701,09	1393991,76
8			578706,93	1393981,90

Образуемый земельный участок с условным номером 45

Номер	Дир.угол	Длина	X	Y
1			580265,89	1394167,17
2			580251,94	1394204,13
3			580243,56	1394207,92
4			580237,01	1394205,45
5			580243,32	1394188,72
6			580239,45	1394187,25
7			580245,01	1394172,34

8			580248,93	1394173,85
			580253,25	1394162,41
			580262,63	1394165,94
			580265,89	1394167,17

Образуемый земельный участок с условным номером 46

земельный участок образуется в 3 этапа.

1 этап- 46/Тп1 - перераспределение земельного участка с кадастровым номером 41:05:0101001:447 путем уменьшения площади до 1155 кв.м. с не разграниченными землями государственной собственности.

2 этап- 46/Тп2 - перераспределение земельного участка с кадастровым номером 41:05:0101001:450 путем уменьшения площади до 677 кв.м. с не разграниченными землями государственной собственности.

3 этап- формирование земельного участка площадью 2034 кв.м. из не разграниченных земель государственной собственности.

1этап - 46/Тп1

S-1155кв.м. образуемого ЗУ путем перераспределения с гос. собственностью

Номер	Дир.угол	Длина	X	Y
1			579214,99	1394410,80
2			579224,96	1394450,58
3			579198,13	1394459,34
4			579188,97	1394417,24
5			579214,99	1394410,80

2 этап - 46/Тп2

S-677 кв.м. образуемого ЗУ путем перераспределения с гос. собственностью

Номер	Дир.угол	Длина	X	Y
1			579224,96	1394450,58
2			579230,86	1394474,15
3			579215,63	1394478,38
4			579203,13	1394482,26
5			579198,13	1394459,34
6			579224,96	1394450,58

3 этап - 46

S-2034кв.м. Образование ЗУ из гос. собственности.

Номер	Дир.угол	Длина	X	Y
1			579181,42	1394402,69
2			579211,21	1394395,69
3			579212,50	1394400,84
4			579214,99	1394410,80
5			579188,97	1394417,24
6			579198,13	1394459,34
7			579203,13	1394482,26
8			579180,86	1394489,17
9			579173,10	1394491,58
10			579173,80	1394487,13
11			579178,00	1394483,24
12			579180,46	1394479,57
13			579178,06	1394467,87

14			579184,32	1394464,58
15			579183,38	1394460,12
16			579175,66	1394428,50
17			579151,47	1394433,89
18			579151,03	1394431,79
19			579177,11	1394426,16
20			579171,19	1394398,23
21			579168,82	1394388,44
22			579169,35	1394388,33
23			579169,21	1394387,50
24			579177,90	1394385,94
25			579181,42	1394402,69

**Перечень видов разрешенного использования образуемых земельных участков, относящиеся к имуществу общего пользования**

<b>Условный номер</b>	<b>Вид разрешенного использования</b>	<b>Площадь, кв.м</b>
001	Объекты инженерно-технического обеспечения	313
002	Объекты инженерно-технического обеспечения	4493
003	Объекты инженерно-технического обеспечения	1642
004	Объекты инженерно-технического обеспечения	2238
005	Объекты инженерно-технического обеспечения	86
006	Объекты инженерно-технического обеспечения	1026
007	Объекты инженерно-технического обеспечения	348
008	Объекты инженерно-технического обеспечения	482
009	Объекты инженерно-технического обеспечения	208
010	Объекты инженерно-технического обеспечения	137
011	Объекты инженерно-технического обеспечения	532
012	Объекты инженерно-технического обеспечения	461
014	Объекты инженерно-технического обеспечения	20
015	Объекты инженерно-технического обеспечения	1932
016	Объекты инженерно-технического обеспечения	146
017	Объекты инженерно-технического обеспечения	531
018	Объекты инженерно-технического обеспечения	319
020	Объекты инженерно-технического обеспечения	212
021	Объекты инженерно-технического обеспечения	1091
022	Объекты инженерно-технического обеспечения	104
023	Объекты инженерно-технического обеспечения	419
024	Объекты инженерно-технического обеспечения	33
025	Объекты инженерно-технического обеспечения	130
028	Объекты инженерно-технического обеспечения	678
030	Объекты инженерно-технического обеспечения	153
031	Объекты инженерно-технического обеспечения	383
032	Объекты инженерно-технического обеспечения	107
033	Объекты инженерно-технического обеспечения	806
034	Объекты инженерно-технического обеспечения	95
035	Объекты инженерно-технического обеспечения	2165
036	Объекты инженерно-технического обеспечения	158
037	Объекты инженерно-технического обеспечения	139
040	Объекты инженерно-технического обеспечения	63
041	Объекты инженерно-технического обеспечения	148
042	Объекты инженерно-технического обеспечения	630
043	Объекты инженерно-технического обеспечения	371
044	Объекты инженерно-технического обеспечения	65
045	Объекты инженерно-технического обеспечения	414
046	Объекты инженерно-технического обеспечения	410
047	Объекты инженерно-технического обеспечения	385
048	Объекты инженерно-технического обеспечения	650
049	Объекты инженерно-технического обеспечения	1354

[illegible]

118	Объекты инженерно-технического обеспечения	3016
119	Объекты инженерно-технического обеспечения	848
120	Объекты инженерно-технического обеспечения	136
121	Объекты инженерно-технического обеспечения	2681
122	Объекты инженерно-технического обеспечения	3510
123	Объекты инженерно-технического обеспечения	683
124	Объекты инженерно-технического обеспечения	989
125	Объекты инженерно-технического обеспечения	1972
126	Объекты инженерно-технического обеспечения	240
127	Объекты инженерно-технического обеспечения	148
128	Объекты инженерно-технического обеспечения	1646
129	Объекты инженерно-технического обеспечения	1175
130	Объекты инженерно-технического обеспечения	757
131	Объекты инженерно-технического обеспечения	10889
132	Объекты инженерно-технического обеспечения	27129
133	Объекты инженерно-технического обеспечения	848
134	Объекты инженерно-технического обеспечения	1899
135	Объекты инженерно-технического обеспечения	194
136	Объекты инженерно-технического обеспечения	961
137	Объекты инженерно-технического обеспечения	13234
138	Объекты инженерно-технического обеспечения	4257
139	Объекты инженерно-технического обеспечения	6471
140	Объекты инженерно-технического обеспечения	387
141	Объекты инженерно-технического обеспечения	917
142	Объекты инженерно-технического обеспечения	4691
143	Объекты инженерно-технического обеспечения	47
144	Объекты инженерно-технического обеспечения	636
145	Автомобильный транспорт	8226
146	Автомобильный транспорт	1431
147	Автомобильный транспорт	563

**Ведомость координат поворотных точек образуемых земельных участков, относящиеся к имуществу общего пользования**

Образуемый земельный участок с условным номером 001

Номер	Дир.угол	Длина	X	Y
1	355° 39' 14"	4.25	578995.86	1393965.59
2	80° 56' 43"	33.74	579000.1	1393965.27
3	80° 56' 23"	32.13	579005.41	1393998.59
4	170° 41' 12"	5.13	579010.47	1394030.32
5	261° 31' 58"	32.38	579005.41	1394031.15
6	261° 53' 26"	33.87	579000.64	1393999.13

Образуемый земельный участок с условным номером 002

Номер	Дир.угол	Длина	X	Y
1	74° 15' 16"	4.02	579414.19	1394326.3
2	74° 20' 34"	3.99	579415.29	1394330.17
3	74° 32' 53"	4.01	579416.36	1394334.01
4	162° 59' 34"	124.75	579417.43	1394337.87
5	258° 26' 38"	8.76	579298.14	1394374.36

6	256° 14' 22"	11.02	579296.38	1394365.78
7	166° 33' 38"	9.08	579293.76	1394355.08
8	256° 31' 56"	28.6	579284.93	1394357.19
9	164° 47' 54"	65.71	579278.27	1394329.38
10	166° 57' 44"	1.04	579214.86	1394346.61
11	254° 54' 33"	8.38	579213.84	1394346.85
12	343° 28' 2"	12.86	579211.66	1394338.75
13	344° 56' 30"	25.02	579223.99	1394335.09
14	254° 55' 31"	10.04	579248.15	1394328.59
15	344° 56' 20"	37.02	579245.54	1394318.9
16	333° 56' 24"	28.93	579281.29	1394309.28
17	73° 18' 5"	15.56	579307.28	1394296.57
18	73° 50' 35"	42.8	579311.75	1394311.47
19	343° 50' 13"	80.97	579323.66	1394352.58
20	343° 39' 56"	13.3	579401.43	1394330.04

Образуемый земельный участок с условным номером 003

Номер	Дир.угол	Длина	X	Y
1	343° 31' 8"	95.63	579563.92	1394157.46
2	253° 37' 25"	33.8	579655.62	1394130.33
3	146° 9' 14"	13.85	579646.09	1394097.9
4	143° 44' 2"	87.65	579634.59	1394105.61

Образуемый земельный участок с условным номером 004

Номер	Дир.угол	Длина	X	Y
1	163° 54' 52"	49.99	579787.49	1394201.29
2	66° 12' 1"	36.53	579739.46	1394215.14
3	66° 40' 39"	10.99	579754.2	1394248.56
4	345° 8' 49"	44.24	579758.55	1394258.65
5	253° 17' 5"	48.05	579801.31	1394247.31

Образуемый земельный участок с условным номером 005

Номер	Дир.угол	Длина	X	Y
1	163° 36' 52"	8.05	579827.41	1394335.66
2	71° 44' 43"	10.15	579819.69	1394337.93
3	345° 38' 48"	8.75	579822.87	1394347.57
4	247° 59' 42"	10.51	579831.35	1394345.4

Образуемый земельный участок с условным номером 006

Номер	Дир.угол	Длина	X	Y
1	164° 36' 30"	3.59	579453.34	1394201.69
2	165° 32' 21"	32.38	579449.88	1394202.64
3	75° 9' 14"	62.95	579418.52	1394210.73
4	342° 56' 18"	10.29	579434.65	1394271.58
5	253° 38' 48"	5.04	579444.49	1394268.56
6	253° 35' 14"	6.72	579443.07	1394263.72
7	253° 35' 50"	26.49	579441.17	1394257.27
8	163° 37' 9"	3.79	579433.69	1394231.86
10	254° 10' 19"	8.83	579430.05	1394232.93
11	345° 3' 10"	11.9	579427.64	1394224.43
12	73° 28' 26"	2.57	579439.14	1394221.36
13	344° 15' 28"	18.98	579439.87	1394223.82



14	254° 12' 58"	17.65	579458.14	1394218.67
----	--------------	-------	-----------	------------

Образуемый земельный участок с условным номером 007

Номер	Дир.угол	Длина	X	Y
1	170° 22' 17"	5.08	579732.03	1394066.6
2	104° 16' 29"	46.6	579727.02	1394067.45
3	343° 22' 55"	12.17	579715.53	1394112.61
4	276° 29' 34"	42.8	579727.19	1394109.13

Образуемый земельный участок с условным номером 008

Номер	Дир.угол	Длина	X	Y
1	345° 29' 16"	13.13	579514.34	1394286.09
2	73° 30' 5"	2.99	579527.05	1394282.8
3	69° 57' 45"	13.22	579527.9	1394285.67
4	74° 2' 57"	16.78	579532.43	1394298.09
5	55° 30' 26"	3.57	579537.04	1394314.22
6	11° 36' 14"	5.37	579539.06	1394317.16
7	165° 55' 29"	27.59	579544.32	1394318.24
8	272° 35' 13"	17.47	579517.56	1394324.95
10	272° 15' 35"	6.09	579518.35	1394307.5
11	74° 11' 53"	13.77	579518.59	1394301.41
12	344° 9' 25"	10	579522.34	1394314.66
13	254° 8' 19"	15	579531.96	1394311.93
15	164° 10' 53"	9.98	579527.86	1394297.5
16	254° 29' 42"	14.66	579518.26	1394300.22

Образуемый земельный участок с условным номером 009

Номер	Дир.угол	Длина	X	Y
1	331° 23' 18"	6.39	579785.8	1394422.99
2	71° 36' 19"	35.87	579791.41	1394419.93
3	183° 34' 35"	3.21	579802.73	1394453.97
4	251° 44' 44"	1.92	579799.53	1394453.77
5	158° 41' 15"	3.47	579798.93	1394451.95
6	250° 14' 18"	13.66	579795.7	1394453.21
7	341° 43' 17"	1.15	579791.08	1394440.35
8	249° 26' 20"	11.08	579792.17	1394439.99
9	249° 29' 30"	7.08	579788.28	1394429.62

Образуемый земельный участок с условным номером 010

Номер	Дир.угол	Длина	X	Y
1	345° 23' 1"	17.65	579314.5	1394261.22
2	74° 28' 31"	8.03	579331.58	1394256.77
3	164° 25' 5"	13.22	579333.73	1394264.51
4	202° 10' 10"	5.78	579321	1394268.06
5	256° 8' 3"	4.8	579315.65	1394265.88

Образуемый земельный участок с условным номером 011

Номер	Дир.угол	Длина	X	Y
1	353° 33' 25"	7.4	578629.44	1394245.14
2	82° 23' 31"	56.8	578636.79	1394244.31

3	184° 3' 41"	11.86	578644.31	1394300.61
4	266° 48' 55"	54.71	578632.48	1394299.77

Образуемый земельный участок с условным номером 012

Номер	Дир.угол	Длина	X	Y
1	124° 11' 48"	37.99	579603.8	1393762.37
2	257° 44' 5"	33.51	579582.45	1393793.79
3	2° 39' 17"	28.5	579575.33	1393761.05

Образуемый земельный участок с условным номером 014

Номер	Дир.угол	Длина	X	Y
1	4° 52' 7"	3.3	579182.33	1394010.45
2	92° 24' 26"	5.47	579185.62	1394010.73
3	187° 59' 13"	4.09	579185.39	1394016.2
4	280° 49' 31"	5.28	579181.34	1394015.63

Образуемый земельный участок с условным номером 015

Номер	Дир.угол	Длина	X	Y
1	158° 16' 2"	40.24	579411.84	1394060.44
2	165° 32' 25"	14.1	579374.46	1394075.34
3	74° 36' 7"	34.5	579360.81	1394078.86
4	343° 47' 11"	54.58	579369.97	1394112.12
5	253° 52' 3"	37.93	579422.38	1394096.88

Образуемый земельный участок с условным номером 016

Номер	Дир.угол	Длина	X	Y
1	75° 10' 14"	36.96	579326.69	1394124.71
2	165° 10' 21"	3.52	579336.15	1394160.44
3	253° 47' 8"	36.56	579332.75	1394161.34
4	339° 53' 1"	4.42	579322.54	1394126.23

Образуемый земельный участок с условным номером 017

Номер	Дир.угол	Длина	X	Y
1	164° 1' 14"	27.75	579193.07	1393802.46
2	173° 5' 6"	28.07	579166.39	1393810.1
3	137° 33' 57"	10.27	579138.52	1393813.48
4	39° 34' 10"	2.17	579130.94	1393820.41
5	356° 6' 6"	11.33	579132.61	1393821.79
6	354° 7' 12"	12.79	579143.91	1393821.02
7	352° 1' 15"	35.89	579156.63	1393819.71
8	274° 12' 7"	12.3	579192.17	1393814.73

Образуемый земельный участок с условным номером 018

Номер	Дир.угол	Длина	X	Y
1	84° 53' 60"	31.84	579103.53	1393875.17
2	82° 20' 52"	27.48	579106.36	1393906.88
3	58° 50' 23"	3.07	579110.02	1393934.12
4	173° 7' 25"	7.43	579111.61	1393936.75
5	264° 38' 17"	30.71	579104.23	1393937.64

6	266° 10' 7"	31.43	579101.36	1393907.06
7	352° 55' 29"	4.3	579099.26	1393875.7

Образуемый земельный участок с условным номером 020

Номер	Дир.угол	Длина	X	Y
1	358° 18' 36"	3.19	578945.27	1393810.94
2	85° 50' 12"	34.21	578948.46	1393810.85
3	86° 21' 30"	30.86	578950.94	1393844.97
4	176° 22' 35"	3.01	578952.9	1393875.77
5	265° 46' 18"	58.05	578949.9	1393875.96
6	267° 11' 20"	7.14	578945.62	1393818.07

Образуемый земельный участок с условным номером 021

Номер	Дир.угол	Длина	X	Y
1	83° 34' 9"	63.66	578991.98	1393888.03
2	184° 9' 35"	12.13	578999.11	1393951.29
3	262° 58' 58"	13.02	578987.01	1393950.41
4	172° 35' 50"	18.94	578985.42	1393937.49
5	264° 8' 41"	22.74	578966.64	1393939.93
6	353° 39' 54"	23.56	578964.32	1393917.31
7	262° 55' 21"	13.63	578987.74	1393914.71
8	171° 52' 14"	3.11	578986.06	1393901.18
9	261° 46' 48"	11.68	578982.98	1393901.62
10	349° 13' 41"	10.86	578981.31	1393890.06

Образуемый земельный участок с условным номером 022

Номер	Дир.угол	Длина	X	Y
1	83° 38' 41"	25.2	578959.44	1393892.49
2	201° 34' 27"	5.14	578962.23	1393917.54
3	264° 59' 22"	23.13	578957.45	1393915.65
4	358° 17' 9"	4.01	578955.43	1393892.61

Образуемый земельный участок с условным номером 023

Номер	Дир.угол	Длина	X	Y
1	347° 22' 45"	19.54	578828.84	1393950.6
2	91° 32' 28"	23.81	578847.91	1393946.33
3	171° 57' 35"	17.64	578847.27	1393970.13
4	267° 29' 49"	22.02	578829.8	1393972.6

Образуемый земельный участок с условным номером 024

Номер	Дир.угол	Длина	X	Y
1	83° 38' 21"	11.91	578854.36	1393985.51
2	83° 16' 6"	21.5	578855.68	1393997.35
3	103° 55' 48"	2.62	578858.2	1394018.7
4	263° 14' 50"	35.87	578857.57	1394021.24
5	354° 6' 43"	1.01	578853.35	1393985.61

Образуемый земельный участок с условным номером 025

Номер	Дир.угол	Длина	X	Y
1	76° 35' 32"	8.11	578898.12	1393979.6
2	172° 30' 45"	23.33	578900	1393987.49
3	255° 46' 44"	6.02	578876.87	1393990.53

4	259° 43' 44"	1.51	578875.39	1393984.69
5	346° 5' 47"	4.2	578875.12	1393983.2
6	81° 32' 1"	7	578879.2	1393982.19
7	351° 31' 33"	4	578880.23	1393989.11
8	261° 32' 1"	7	578884.19	1393988.52
9	351° 54' 27"	8.67	578883.16	1393981.6
10	82° 27' 1"	7	578891.74	1393980.38
11	352° 25' 57"	4.18	578892.66	1393987.32
12	262° 27' 1"	7	578896.8	1393986.77
13	354° 9' 39"	2.25	578895.88	1393979.83

Образуемый земельный участок с условным номером 028

Номер	Дир.угол	Длина	X	Y
1	165° 5' 24"	32.81	578821.9	1394110.48
2	155° 40' 35"	1.94	578790.19	1394118.92
3	158° 27' 58"	22.29	578788.42	1394119.72
4	151° 37' 56"	39.95	578767.69	1394127.9
6	245° 26' 25"	2.55	578732.54	1394146.88
7	157° 29' 31"	13.4	578731.48	1394144.56
8	216° 17' 12"	1.77	578719.1	1394149.69
9	75° 56' 43"	22.61	578717.67	1394148.64
10	341° 10' 15"	2.76	578723.16	1394170.57
11	259° 52' 0"	5.74	578725.77	1394169.68
12	259° 48' 49"	8.71	578724.76	1394164.03
13	349° 59' 21"	1.04	578723.22	1394155.46
14	336° 58' 21"	19.35	578724.24	1394155.28
15	336° 48' 4"	9.9	578742.05	1394147.71
16	311° 45' 40"	2.63	578751.15	1394143.81
17	335° 7' 36"	10.15	578752.9	1394141.85
18	335° 19' 58"	32.95	578762.11	1394137.58
20	344° 11' 25"	32.18	578792.05	1394123.83
21	256° 16' 10"	4.72	578823.02	1394115.06

Образуемый земельный участок с условным номером 029

Номер	Дир.угол	Длина	X	Y
1	0° 23' 20"	15.91	578769.54	1393801.45
2	100° 34' 46"	68.74	578785.45	1393801.56
3	118° 58' 32"	18.93	578772.83	1393869.13
4	95° 58' 7"	21.83	578763.66	1393885.69
5	59° 58' 23"	4.52	578761.39	1393907.4
6	120° 25' 9"	11.91	578763.65	1393911.31
7	100° 18' 29"	17.05	578757.62	1393921.58
8	200° 50' 18"	2.64	578754.57	1393938.35
9	200° 49' 35"	12.88	578752.1	1393937.41
10	292° 15' 56"	62.55	578740.06	1393932.83
11	277° 29' 6"	47.88	578763.76	1393874.94
12	268° 59' 32"	26.02	578770	1393827.47

Образуемый земельный участок с условным номером 030

Номер	Дир.угол	Длина	X	Y
1	183° 16' 33"	9.28	578808.63	1393894.24
2	86° 48' 23"	17.95	578799.37	1393893.71

3	356° 33' 39"	8.34	578800.37	1393911.63
4	269° 47' 49"	16.89	578808.69	1393911.13

Образуемый земельный участок с условным номером 031

Номер	Дир.угол	Длина	X	Y
1	276° 14' 33"	11.77	578598.4	1394485.73
2	8° 7' 48"	3.68	578599.68	1394474.03
3	278° 2' 9"	5.15	578603.32	1394474.55
4	9° 31' 53"	16.37	578604.04	1394469.45
5	278° 46' 42"	12.12	578620.18	1394472.16
6	276° 40' 12"	9.38	578622.03	1394460.18
7	5° 16' 46"	10.98	578623.12	1394450.86
8	94° 23' 59"	5.74	578634.05	1394451.87
9	9° 50' 25"	0.99	578633.61	1394457.59
10	99° 59' 2"	4.15	578634.59	1394457.76
11	190° 3' 58"	3.43	578633.87	1394461.85
12	100° 9' 25"	2.15	578630.49	1394461.25
13	10° 10' 14"	3.06	578630.11	1394463.37
14	100° 2' 51"	4.7	578633.12	1394463.91
15	189° 17' 54"	2.29	578632.3	1394468.54
16	100° 8' 39"	6.36	578630.04	1394468.17
17	189° 59' 15"	4.84	578628.92	1394474.43
18	126° 15' 43"	6.42	578624.15	1394473.59
19	189° 52' 25"	19.01	578620.35	1394478.77
21	98° 50' 43"	10.54	578601.62	1394475.51
22	186° 46' 17"	1.61	578600	1394485.92

Образуемый земельный участок с условным номером 032

Номер	Дир.угол	Длина	X	Y
1	340° 37' 21"	3.2	578676.69	1394406.75
2	77° 55' 12"	30.63	578679.71	1394405.69
3	73° 40' 34"	3.77	578686.12	1394435.64
4	166° 20' 30"	3.3	578687.18	1394439.26
5	257° 39' 52"	34.07	578683.97	1394440.04

Образуемый земельный участок с условным номером 033

Номер	Дир.угол	Длина	X	Y
1	345° 48' 49"	22.55	578720.49	1394355.81
2	73° 30' 13"	40.14	578742.35	1394350.28
3	163° 28' 20"	29.74	578753.75	1394388.77
4	253° 44' 13"	6	578725.24	1394397.23
5	255° 40' 31"	14.87	578723.56	1394391.47
6	346° 4' 51"	24.9	578719.88	1394377.06
7	256° 3' 32"	14.53	578744.05	1394371.07
8	166° 5' 20"	24.46	578740.55	1394356.97
9	297° 35' 53"	7.94	578716.81	1394362.85

Образуемый земельный участок с условным номером 034

Номер	Дир.угол	Длина	X	Y
1	345° 49' 59"	16.66	578681.79	1394365.58
2	75° 50' 25"	4.46	578697.95	1394361.5
3	76° 5' 15"	1.12	578699.04	1394365.82

4	164° 53' 22"	16.69	578699.31	1394366.91
5	256° 5' 22"	5.85	578683.2	1394371.26

Образуемый земельный участок с условным номером 035

Номер	Дир.угол	Длина	X	Y
1	323° 14' 33"	9.36	578778.39	1394506.13
2	254° 31' 45"	26.66	578785.89	1394500.53
3	168° 18' 4"	10.41	578778.78	1394474.83
4	145° 6' 7"	31.04	578768.59	1394476.94
5	137° 26' 33"	6.14	578743.13	1394494.7
6	147° 15' 28"	10.39	578738.61	1394498.85
7	168° 1' 16"	31.08	578729.87	1394504.47
8	76° 45' 57"	57.34	578699.47	1394510.92
9	315° 35' 49"	48.08	578712.6	1394566.74
10	231° 37' 49"	29.03	578746.95	1394533.09
11	325° 57' 44"	40.68	578728.93	1394510.33
12	340° 41' 48"	6.05	578762.64	1394487.56
13	63° 59' 1"	22.89	578768.35	1394485.56

Образуемый земельный участок с условным номером 036

Номер	Дир.угол	Длина	X	Y
1	39° 23' 49"	39.47	578709.89	1394622.28
2	198° 58' 49"	14.3	578740.39	1394647.33
3	220° 10' 39"	25.82	578726.87	1394642.68
4	306° 19' 51"	4.64	578707.14	1394626.02

Образуемый земельный участок с условным номером 037

Номер	Дир.угол	Длина	X	Y
1	109° 14' 56"	5.34	578755.66	1394685.66
2	94° 17' 57"	1.73	578753.9	1394690.7
3	81° 28' 9"	1.21	578753.77	1394692.43
4	169° 17' 45"	22.45	578753.95	1394693.63
5	257° 28' 23"	4.43	578731.89	1394697.8
6	342° 27' 9"	25.94	578730.93	1394693.48

Образуемый земельный участок с условным номером 040

Номер	Дир.угол	Длина	X	Y
1	350° 30' 18"	22.97	578741.24	1394839.67
2	252° 41' 16"	6.28	578763.9	1394835.88
3	169° 52' 60"	7.63	578762.03	1394829.88
4	75° 57' 38"	4.16	578754.52	1394831.22
5	162° 50' 59"	14.96	578755.53	1394835.26

Образуемый земельный участок с условным номером 041

Номер	Дир.угол	Длина	X	Y
1	81° 40' 36"	5.39	578837.79	1394787.26
2	129° 22' 44"	32.96	578838.57	1394792.59
3	265° 47' 50"	12.1	578817.66	1394818.07
4	339° 33' 24"	5.96	578816.77	1394806.01
5	323° 57' 20"	10.26	578822.35	1394803.93
6	303° 53' 21"	12.81	578830.65	1394797.89

Образуемый земельный участок с условным номером 042

Номер	Дир.угол	Длина	X	Y
1	347° 26' 25"	17.61	578834.1	1394731.36
2	77° 25' 53"	39.97	578851.29	1394727.53
3	192° 19' 40"	19.3	578859.99	1394766.54
4	257° 14' 8"	31.85	578841.14	1394762.42

Образуемый земельный участок с условным номером 043

Номер	Дир.угол	Длина	X	Y
1	354° 11' 17"	5.63	578873.62	1394556.35
2	348° 14' 44"	5.06	578879.22	1394555.78
3	97° 55' 31"	4.86	578884.17	1394554.75
4	96° 11' 47"	4.26	578883.5	1394559.56
5	52° 19' 47"	21.34	578883.04	1394563.8
6	151° 43' 14"	18.38	578896.08	1394580.69
7	259° 13' 20"	2.57	578879.89	1394589.4
8	259° 15' 40"	31.07	578879.41	1394586.88

Образуемый земельный участок с условным номером 044

Номер	Дир.угол	Длина	X	Y
1	336° 33' 22"	1.23	578964.29	1394562.65
2	76° 34' 32"	20.89	578965.42	1394562.16
3	78° 44' 17"	4.97	578970.27	1394582.48
4	77° 24' 15"	24.12	578971.24	1394587.35
5	181° 21' 50"	1.26	578976.5	1394610.89
6	257° 12' 13"	49.44	578975.24	1394610.86

Образуемый земельный участок с условным номером 045

Номер	Дир.угол	Длина	X	Y
1	343° 53' 4"	6.95	578971.26	1394635.38
2	75° 9' 42"	58.57	578977.94	1394633.45
3	167° 27' 46"	7.23	578992.94	1394690.07
4	255° 25' 59"	58.13	578985.88	1394691.64

Образуемый земельный участок с условным номером 046

Номер	Дир.угол	Длина	X	Y
1	357° 3' 11"	9.14	579075.57	1394609.04
2	77° 29' 57"	42.18	579084.7	1394608.57
3	168° 6' 42"	10.1	579093.83	1394649.75
4	258° 55' 10"	43.6	579083.95	1394651.83

Образуемый земельный участок с условным номером 047

Номер	Дир.угол	Длина	X	Y
1	344° 36' 29"	8.1	579071.15	1394586.64
2	254° 27' 39"	17.84	579078.96	1394584.49
3	258° 29' 39"	27.52	579074.18	1394567.3
4	165° 17' 55"	6.27	579068.69	1394540.33
5	74° 53' 26"	8.17	579062.63	1394541.92
6	164° 47' 12"	4.84	579064.76	1394549.81
7	72° 43' 23"	37.24	579060.09	1394551.08

Образуемый земельный участок с условным номером 048

Номер	Дир.угол	Длина	X	Y
1	166° 46' 36"	30.6	579211.21	1394395.69
2	258° 7' 56"	17.12	579181.42	1394402.69
3	169° 49' 22"	8.83	579177.9	1394385.94
4	80° 25' 45"	0.84	579169.21	1394387.5
5	168° 16' 37"	0.54	579169.35	1394388.33
6	76° 23' 26"	10.07	579168.82	1394388.44
7	78° 1' 60"	28.55	579171.19	1394398.23
8	167° 49' 22"	26.69	579177.11	1394426.16
9	77° 54' 19"	2.15	579151.02	1394431.79
10	347° 26' 19"	24.78	579151.47	1394433.89
11	76° 16' 46"	32.55	579175.66	1394428.5
12	78° 6' 12"	4.56	579183.38	1394460.12
13	332° 15' 43"	4.15	579184.32	1394464.58
14	258° 14' 36"	54.57	579187.99	1394462.65
15	346° 45' 54"	36.6	579176.87	1394409.22
16	255° 56' 10"	5.31	579212.5	1394400.84

Образуемый земельный участок с условным номером 049

Номер	Дир.угол	Длина	X	Y
1	350° 16' 55"	16.94	579129.52	1394589.42
2	74° 32' 54"	36.52	579146.22	1394586.56
3	168° 13' 19"	9.6	579155.95	1394621.76
4	79° 12' 24"	28.04	579146.55	1394623.72
5	170° 31' 52"	29.06	579151.8	1394651.26
6	77° 17' 22"	15	579123.14	1394656.04
7	165° 26' 20"	3.98	579126.44	1394670.67
8	77° 45' 54"	31.8	579122.59	1394671.67
9	168° 44' 53"	5.96	579129.33	1394702.75
10	257° 42' 21"	13.53	579123.48	1394703.91
11	249° 14' 57"	19.95	579120.6	1394690.69
12	346° 35' 58"	9.41	579113.53	1394672.03
13	257° 56' 25"	15.89	579122.68	1394669.85
14	166° 38' 18"	9.48	579119.36	1394654.31
15	252° 4' 31"	3.18	579110.14	1394656.5
16	343° 12' 54"	35.15	579109.16	1394653.47
17	256° 29' 43"	48.09	579142.81	1394643.32
18	253° 54' 32"	7.43	579131.58	1394596.56

Образуемый земельный участок с условным номером 050

Номер	Дир.угол	Длина	X	Y
1	345° 12' 10"	2.19	579319.19	1394603.55
2	72° 36' 57"	22.59	579321.31	1394602.99
3	149° 43' 12"	7.04	579328.06	1394624.55
4	256° 16' 27"	5.77	579321.98	1394628.1
5	346° 10' 41"	3.89	579320.61	1394622.49
6	253° 53' 45"	18.75	579324.39	1394621.56

Образуемый земельный участок с условным номером 051

Номер	Дир.угол	Длина	X	Y
-------	----------	-------	---	---



1	72° 37' 58"	19.5	579304.24	1394548.35
2	163° 44' 51"	9.22	579310.06	1394566.96
3	253° 41' 14"	19.9	579301.21	1394569.54
4	346° 22' 15"	8.87	579295.62	1394550.44

Образуемый земельный участок с условным номером 052

Номер	Дир.угол	Длина	X	Y
1	257° 19' 19"	22.73	579362.61	1394756.7
2	167° 58' 8"	20.1	579357.62	1394734.52
3	167° 56' 27"	21.3	579337.96	1394738.71
4	263° 25' 21"	4.28	579317.13	1394743.16
5	170° 56' 50"	27.84	579316.64	1394738.91
6	78° 5' 16"	14.16	579289.15	1394743.29
7	359° 38' 26"	70.54	579292.07	1394757.14

Образуемый земельный участок с условным номером 054

Номер	Дир.угол	Длина	X	Y
1	73° 26' 8"	35.85	579047.83	1394040.69
2	222° 7' 21"	0.7	579058.05	1394075.05
3	167° 58' 10"	21.21	579057.53	1394074.58
4	259° 43' 14"	8.4	579036.79	1394079
5	353° 59' 16"	0.57	579035.29	1394070.73
6	256° 1' 39"	8.78	579035.86	1394070.67
7	173° 17' 18"	0.51	579033.74	1394062.15
8	256° 29' 3"	18.4	579033.23	1394062.21
9	349° 7' 41"	19.25	579028.93	1394044.32

Образуемый земельный участок с условным номером 055

Номер	Дир.угол	Длина	X	Y
1	82° 2' 46"	19.73	578873.91	1394218.84
2	75° 18' 20"	1.5	578876.64	1394238.38
3	257° 30' 53"	21.14	578877.02	1394239.83
4	346° 31' 2"	1.5	578872.45	1394219.19

Образуемый земельный участок с условным номером 056

Номер	Дир.угол	Длина	X	Y
1	77° 36' 19"	8.83	578877.97	1394103.3
2	352° 36' 55"	21.49	578879.87	1394111.92
3	354° 14' 19"	27	578901.18	1394109.16
4	355° 12' 30"	25.5	578928.04	1394106.45
5	356° 39' 8"	32.54	578953.45	1394104.32
6	87° 13' 26"	8.94	578985.93	1394102.42
7	180° 49' 32"	19.29	578986.36	1394111.35
8	175° 51' 15"	27.8	578967.07	1394111.07
9	176° 9' 54"	21.98	578939.34	1394113.08
10	177° 33' 7"	10.77	578917.41	1394114.55
11	174° 5' 43"	12.05	578906.65	1394115.01
12	164° 18' 52"	3.03	578894.66	1394116.25
13	167° 5' 36"	16.61	578891.74	1394117.07
14	209° 1' 13"	8.04	578875.55	1394120.78
15	168° 7' 54"	20.52	578868.52	1394116.88
16	257° 50' 41"	10.87	578848.44	1394121.1

17	347° 18' 6"	32.62	578846.15	1394110.47
----	-------------	-------	-----------	------------

Образуемый земельный участок с условным номером 057

Номер	Дир.угол	Длина	X	Y
1	0° 49' 32"	19.29	578967.07	1394111.07
2	267° 13' 26"	8.94	578986.36	1394111.35
3	357° 24' 13"	24.95	578985.93	1394102.42
4	259° 35' 11"	53.78	579010.85	1394101.29
5	351° 22' 29"	3.6	579001.13	1394048.4
6	79° 21' 12"	62.84	579004.69	1394047.86
7	82° 12' 40"	18.3	579016.3	1394109.62
8	164° 24' 20"	8.74	579018.78	1394127.75
9	172° 9' 6"	12.08	579010.36	1394130.1
10	84° 58' 48"	1.25	578998.39	1394131.75
11	173° 45' 0"	11.21	578998.5	1394133
12	162° 46' 1"	4.52	578987.36	1394134.22
13	172° 41' 13"	17.75	578983.04	1394135.56
14	273° 30' 32"	26.8	578965.43	1394137.82
1	347° 5' 36"	16.61	578875.55	1394120.78
2	153° 26' 9"	2.91	578891.74	1394117.07
3	82° 6' 25"	7.86	578889.14	1394118.37
4	36° 17' 1"	2.94	578890.22	1394126.16
5	85° 39' 24"	4.75	578892.59	1394127.9
6	346° 14' 35"	7.95	578892.95	1394132.64
7	88° 59' 53"	11.45	578900.67	1394130.75
8	47° 47' 34"	6.53	578900.87	1394142.2
9	83° 13' 20"	12.71	578905.26	1394147.04
10	173° 49' 41"	1.49	578906.76	1394159.66
11	78° 50' 17"	35.02	578905.28	1394159.82
12	163° 23' 3"	3.29	578912.06	1394194.18
13	82° 59' 41"	5.98	578908.91	1394195.12
14	260° 47' 57"	41.46	578909.64	1394201.06
15	166° 49' 29"	17.11	578903.01	1394160.13
16	255° 58' 46"	44.58	578886.35	1394164.03

Образуемый земельный участок с условным номером 058

Номер	Дир.угол	Длина	X	Y
1	94° 32' 55"	62.45	578441.69	1394593.59
2	172° 14' 19"	10.77	578436.74	1394655.84
3	281° 46' 13"	17.11	578426.06	1394657.29
4	185° 55' 3"	19.01	578429.55	1394640.54
5	185° 55' 7"	3.01	578410.64	1394638.58
6	307° 17' 53"	56.17	578407.65	1394638.27

Образуемый земельный участок с условным номером 059

Номер	Дир.угол	Длина	X	Y
1	308° 8' 23"	14.8	578896.35	1394213.21
2	352° 59' 38"	4.18	578905.49	1394201.57
3	83° 15' 11"	11.83	578909.64	1394201.06
4	178° 26' 21"	14.69	578911.03	1394212.81

Образуемый земельный участок с условным номером 060

Номер	Дир.угол	Длина	X	Y
1	346° 7' 42"	5.92	578965.1	1394260.24
2	76° 8' 49"	2.34	578970.85	1394258.82
3	76° 21' 9"	6.06	578971.41	1394261.09
4	166° 37' 3"	5.53	578972.84	1394266.98
5	253° 36' 15"	8.36	578967.46	1394268.26

Образуемый земельный участок с условным номером 061

Номер	Дир.угол	Длина	X	Y
1	256° 21' 33"	1.44	578990.76	1394262.5
2	346° 12' 13"	8.09	578990.42	1394261.1
3	76° 25' 25"	2.39	578998.28	1394259.17
4	172° 52' 31"	8.14	578998.84	1394261.49

Образуемый земельный участок с условным номером 062

Номер	Дир.угол	Длина	X	Y
1	183° 49' 21"	46.6	579602.76	1393706.7
2	182° 53' 51"	64.49	579556.27	1393703.59
3	91° 39' 27"	21.78	579491.86	1393700.33
4	3° 28' 33"	60.86	579491.23	1393722.1
5	345° 26' 34"	16.27	579551.98	1393725.79
6	4° 50' 57"	39.51	579567.73	1393721.7
7	256° 41' 51"	18.85	579607.1	1393725.04

Образуемый земельный участок с условным номером 064

Номер	Дир.угол	Длина	X	Y
1	78° 25' 6"	31.83	578858.41	1394782.68
2	175° 30' 48"	5.5	578864.8	1394813.86
3	273° 54' 52"	1.46	578859.32	1394814.29
4	260° 27' 52"	16.48	578859.42	1394812.83
5	160° 22' 36"	11.29	578856.69	1394796.58
6	185° 13' 19"	3.74	578846.06	1394800.37
7	312° 48' 24"	23.65	578842.34	1394800.03

Образуемый земельный участок с условным номером 066

Номер	Дир.угол	Длина	X	Y
1	276° 22' 48"	11.8	578462.57	1394658.3
2	8° 49' 40"	21.37	578463.88	1394646.58
3	101° 58' 57"	10.53	578485	1394649.86
4	185° 13' 41"	20.33	578482.81	1394660.16

Образуемый земельный участок с условным номером 067

Номер	Дир.угол	Длина	X	Y
1	67° 4' 27"	9.93	578223.31	1394910.11
2	98° 54' 39"	8.01	578227.18	1394919.26
3	13° 1' 43"	2.48	578225.94	1394927.17
4	282° 1' 8"	3.65	578228.36	1394927.73
5	13° 50' 9"	6.23	578229.12	1394924.16
6	101° 42' 20"	7.64	578235.17	1394925.65
7	8° 45' 58"	10.83	578233.62	1394933.13

8	190° 17' 18"	6.38	578244.32	1394934.78
9	286° 38' 18"	15.44	578238.04	1394933.64
10	310° 24' 16"	11.03	578242.46	1394918.85
11	50° 18' 52"	1.83	578249.61	1394910.45
12	237° 14' 3"	10.14	578250.78	1394911.86
13	162° 51' 25"	23	578245.29	1394903.33

Образуемый земельный участок с условным номером 068

Номер	Дир.угол	Длина	X	Y
1	309° 7' 33"	10.16	578617.11	1394690.65
2	55° 56' 36"	9	578623.52	1394682.77
3	126° 11' 2"	2.48	578628.56	1394690.23
4	188° 59' 27"	10.11	578627.1	1394692.23

Образуемый земельный участок с условным номером 069

Номер	Дир.угол	Длина	X	Y
1	35° 52' 48"	5.04	578570.22	1394816.88
2	31° 32' 29"	12.97	578574.3	1394819.83
3	31° 43' 53"	27.38	578585.36	1394826.62
4	88° 12' 19"	37.78	578608.64	1394841.02
5	91° 6' 39"	65.25	578609.83	1394878.78
6	163° 27' 8"	74.71	578608.56	1394944.01
7	268° 24' 54"	56.74	578536.95	1394965.29
8	279° 54' 34"	51.6	578535.38	1394908.57
9	302° 25' 46"	48.41	578544.26	1394857.74
1	69° 0' 2"	6.22	578585.36	1394826.62
2	69° 25' 49"	4.75	578587.59	1394832.43
3	81° 59' 6"	3.44	578589.26	1394836.88
4	172° 0' 46"	1.15	578589.74	1394840.29
5	81° 58' 34"	25.22	578588.6	1394840.45
6	83° 57' 0"	13.48	578592.12	1394865.42
7	133° 4' 58"	0.63	578593.54	1394878.82
8	168° 20' 1"	1.58	578593.11	1394879.28
9	95° 24' 48"	3.61	578591.56	1394879.6
10	88° 21' 19"	2.1	578591.22	1394883.19
11	17° 20' 30"	5.3	578591.28	1394885.29
12	84° 48' 48"	12.28	578596.34	1394886.87
13	4° 26' 51"	1.81	578597.45	1394899.1
14	90° 48' 49"	2.82	578599.25	1394899.24
15	184° 41' 4"	0.61	578599.21	1394902.06
16	85° 53' 34"	8.38	578598.6	1394902.01
17	84° 37' 44"	10.58	578599.2	1394910.37
18	93° 29' 50"	4.59	578600.19	1394920.9
19	85° 28' 26"	3.29	578599.91	1394925.48
20	127° 59' 52"	10.56	578600.17	1394928.76
21	199° 20' 13"	28.12	578593.67	1394937.08
22	195° 50' 39"	2.31	578567.14	1394927.77
23	281° 25' 1"	5.36	578564.92	1394927.14
24	271° 51' 29"	2.15	578565.98	1394921.89
25	268° 45' 14"	13.8	578566.05	1394919.74
26	162° 16' 7"	6.17	578565.75	1394905.94
27	256° 19' 43"	6.85	578559.87	1394907.82

28	235° 55' 57"	8.87	578558.25	1394901.16
29	244° 23' 40"	9.63	578553.28	1394893.81
30	279° 56' 16"	25.55	578549.12	1394885.13
31	302° 24' 54"	17.2	578553.53	1394859.96
32	305° 56' 40"	24.04	578562.75	1394845.44
33	68° 13' 49"	3.26	578576.86	1394825.98
34	341° 50' 54"	7.67	578578.07	1394829.01

Образуемый земельный участок с условным номером 070

Номер	Дир.угол	Длина	X	Y
1	346° 5' 59"	18.4	579159.18	1394766.56
2	346° 24' 57"	27.94	579177.04	1394762.14
3	78° 13' 30"	23.23	579204.2	1394755.58
4	160° 38' 34"	46.79	579208.94	1394778.31
5	258° 21' 38"	27.84	579164.8	1394793.82

Образуемый земельный участок с условным номером 071

Номер	Дир.угол	Длина	X	Y
1	352° 11' 45"	16.72	579090.26	1394787.39
2	76° 5' 52"	23.58	579106.83	1394785.12
3	141° 6' 26"	19.11	579112.5	1394808.01
4	257° 11' 38"	11.41	579097.62	1394820.01
5	249° 49' 9"	8	579095.09	1394808.88
6	261° 34' 39"	14.13	579092.33	1394801.37

Образуемый земельный участок с условным номером 072

Номер	Дир.угол	Длина	X	Y
1	169° 53' 8"	4.93	578974.36	1394760.75
2	83° 18' 4"	21.17	578969.51	1394761.62
3	68° 41' 32"	4.1	578971.98	1394782.65
4	21° 3' 13"	9.97	578973.47	1394786.47
5	253° 52' 28"	3.6	578982.77	1394790.05
6	254° 0' 23"	26.88	578981.77	1394786.59

Образуемый земельный участок с условным номером 073

Номер	Дир.угол	Длина	X	Y
1	344° 3' 18"	14.34	579023.98	1394779.1
2	69° 57' 26"	19.26	579037.77	1394775.16
3	355° 58' 0"	9.46	579044.37	1394793.26
4	113° 11' 36"	3.05	579053.81	1394792.59
5	106° 7' 52"	5.51	579052.61	1394795.39
6	94° 19' 53"	6.49	579051.08	1394800.68
7	86° 43' 28"	7	579050.59	1394807.15
8	81° 44' 1"	14.81	579050.99	1394814.14
9	37° 51' 53"	5.07	579053.12	1394828.8
10	165° 19' 11"	129.92	579057.12	1394831.91
11	264° 5' 57"	27.81	578931.44	1394864.84
12	354° 50' 20"	39.02	578928.58	1394837.17
13	338° 17' 7"	36.87	578967.44	1394833.66

14	68° 59' 10"	13.5	579001.69	1394820.02
15	337° 21' 54"	29.88	579006.53	1394832.62
16	256° 26' 46"	43.22	579034.11	1394821.12

Образуемый земельный участок с условным номером 074

Номер	Дир.угол	Длина	X	Y
1			1394821.28	578371.74
2			1394823.56	578383.37
3			1394824.60	578406.58
4			1394805.68	578407.58
5			1394791.71	578408.50
6			1394793.74	578438.56
7			1394795.50	578464.74
8			1394801.67	578464.06
9			1394803.97	578476.47
10			1394804.98	578489.13
11			1394801.70	578513.87
12			1394807.79	578514.11
13			1394861.04	578476.25
14			1394814.14	578484.22
15			1394814.11	578480.25
16			1394813.05	578474.70
17			1394807.83	578475.72
18			1394807.05	578463.54
19			1394812.10	578453.28
20			1394844.03	578451.38
21			1394844.17	578436.22
22			1394838.35	578417.78
23			1394837.94	578382.35
24			1394835.90	578372.67

Образуемый земельный участок с условным номером 077

Номер	Дир.угол	Длина	X	Y
1	47° 8' 2"	2.66	579372.18	1392798.78
2	6° 8' 50"	19.33	579373.99	1392800.73
3	94° 50' 4"	12.57	579393.21	1392802.8
4	189° 43' 45"	20.83	579392.15	1392815.33
5	145° 16' 50"	2.77	579371.62	1392811.81
6	281° 0' 1"	14.88	579369.34	1392813.39

Образуемый земельный участок с условным номером 090

Номер	Дир.угол	Длина	X	Y
1			579410,18	1394312,02
2			579414,2	1394326,3
3			579401,43	1394330,04
4			579399,36	1394322,31
5			579406,08	1394320,36
6			579398,67	1394287,04
7			579320,99	1394308,71
8			579316,52	1394293,8
9			579321,82	1394292,81

10			579322,76	1394296,18
11			579409,39	1394272,25
12			579412,49	1394283,74
13			579410,58	1394284,37
14			579406,31	1394285,79
15			579407,55	1394289,5
16			579411,2	1394288,28
17			579413,72	1394287,44
18			579419,76	1394309,01
1			579405,64	1394285,21
2			579404,08	1394279,05
3			579410,18	1394277,5
4			579411,74	1394283,66
5			579410,49	1394283,97
1			579446,27	1394403,74
2			579456,62	1394440,74
3			579411,64	1394453,23
4			579406,09	1394432,63
5			579376,56	1394441,08
6			579371,44	1394421,29
7			579364,75	1394395,43
8			579299,27	1394413,25
9			579291,82	1394382,49
10			579290,52	1394380,54
11			579288,51	1394372,14
12			579287,49	1394367,89
13			579296,38	1394365,78
14			579298,14	1394374,36
15			579417,43	1394337,88
16			579418,51	1394341,71
17			579419,57	1394345,6
18			579420,65	1394349,45
19			579425,47	1394348,02
20			579430,28	1394346,62
1			579401,35	1394426,87
2			579399,8	1394419,53
3			579386,66	1394424,02
4			579380,12	1394403,85
5			579416,57	1394392,66
6			579422,46	1394413,59
7			579403,72	1394418,71
8			579405,26	1394426,05
1			579376,25	1394393,34
2			579369,87	1394376
3			579406,34	1394364,17
4			579411,88	1394381,18

Образуемый земельный участок с условным номером 091

Номер	Дир.угол	Длина	X	Y
1	163° 33' 29"	67.38	580214.57	1393907.57
2	75° 48' 12"	8.64	580149.95	1393926.64
3	346° 3' 23"	36.06	580152.07	1393935.02

4	75° 25' 59"	27.75	580187.07	1393926.33
5	342° 16' 25"	23.78	580194.05	1393953.19
6	332° 9' 45"	11.07	580216.7	1393945.95
7	341° 36' 4"	5.07	580226.49	1393940.78
8	242° 6' 33"	35.76	580231.3	1393939.18

Образуемый земельный участок с условным номером 092

Номер	Дир.угол	Длина	X	Y
1			580268,54	1394050,24
2			580291,92	1394110,07
3			580273,27	1394116,29
4			580273,27	1394116,29
5			580282,37	1394145,81
6			580273,82	1394148,58
7			580272,36	1394154,67
8			580268,01	1394158,40
9			580275,35	1394180,95
10			580251,94	1394204,13
11			580265,89	1394167,17
12			580265,89	1394167,17
13			580262,63	1394165,94
14			580267,55	1394152,81
15			580254,21	1394147,79
16			580254,21	1394147,79
17			580249,27	1394160,91
18			580253,25	1394162,41
19			580248,93	1394173,85
20			580245,01	1394172,34
21			580239,45	1394187,25
22			580243,32	1394188,72
23			580237,01	1394205,45
24			580243,56	1394207,92
25			580224,28	1394230,33
26			580201,27	1394246,16
27			580230,44	1394205,37
28			580233,07	1394135,48
29			580264,26	1394079,03
			580268,54	1394050,24

Образуемый земельный участок с условным номером 093

Номер	Дир.угол	Длина	X	Y
1	332° 25' 15"	4.8	579721.34	1393627.25
2	78° 3' 28"	63.79	579725.59	1393625.03
3	200° 16' 33"	7.19	579738.79	1393687.44
4	259° 29' 5"	58.69	579732.05	1393684.95

Образуемый земельный участок с условным номером 095

Номер	Дир.угол	Длина	X	Y
1	78° 41' 58"	11.94	579883.12	1393770.13
2	169° 14' 43"	74.06	579885.46	1393781.84
3	83° 36' 8"	3.68	579812.7	1393795.66
4	157° 52' 59"	23.93	579813.11	1393799.32



5	155° 17' 49"	7.85	579790.94	1393808.33
6	155° 24' 5"	45.09	579783.81	1393811.61
7	246° 50' 29"	48.85	579742.81	1393830.38
8	351° 38' 27"	46.71	579723.6	1393785.47
9	351° 34' 43"	4.17	579769.81	1393778.68
10	350° 47' 45"	6.56	579773.93	1393778.07
11	75° 46' 34"	13.27	579780.41	1393777.02
12	348° 46' 4"	101.39	579783.67	1393789.88

Образуемый земельный участок с условным номером 096

Номер	Дир.угол	Длина	X	Y
1	89° 45' 59"	22.07	579873.49	1393705.51
2	169° 6' 8"	88.07	579873.58	1393727.58
3	258° 10' 43"	4.39	579787.1	1393744.23
4	258° 5' 25"	4.9	579786.2	1393739.93
5	258° 4' 39"	6.97	579785.19	1393735.14
6	258° 11' 43"	4.74	579783.75	1393728.32
7	258° 6' 5"	22.17	579782.78	1393723.68
8	16° 44' 7"	25.91	579778.21	1393701.99
9	345° 51' 42"	5.4	579803.02	1393709.45
10	80° 17' 1"	10.72	579808.26	1393708.13
11	349° 50' 25"	62.53	579810.07	1393718.7
12	310° 52' 49"	2.86	579871.62	1393707.67

Образуемый земельный участок с условным номером 097

Номер	Дир.угол	Длина	X	Y
1	249° 9' 17"	1.6	579918.63	1393841.16
2	253° 42' 11"	9.31	579918.06	1393839.66
3	349° 2' 2"	48.68	579915.45	1393830.73
4	343° 5' 2"	29.11	579963.24	1393821.47
5	150° 57' 47"	73.2	579991.09	1393813
6	159° 59' 19"	1.72	579927.09	1393848.53
7	245° 11' 23"	3.96	579925.47	1393849.12
8	335° 33' 13"	1.45	579923.81	1393845.53
9	247° 23' 40"	5.96	579925.13	1393844.93
10	157° 40' 22"	4.55	579922.84	1393839.43

Образуемый земельный участок с условным номером 098

Номер	Дир.угол	Длина	X	Y
1	255° 55' 50"	29.87	579902.62	1393782.09
2	347° 38' 18"	31.62	579895.36	1393753.12
3	258° 30' 27"	35.79	579926.25	1393746.35
4	347° 55' 57"	42.57	579919.12	1393711.28
5	344° 52' 29"	26.29	579960.75	1393702.38
6	77° 6' 18"	21.91	579986.13	1393695.52
7	347° 8' 4"	44.28	579991.02	1393716.88
8	257° 29' 26"	58.54	580034.19	1393707.02
9	167° 30' 35"	14.56	580021.51	1393649.87
10	198° 50' 21"	17.47	580007.29	1393653.02
11	168° 15' 41"	62.37	579990.76	1393647.38
12	294° 43' 32"	13.65	579929.69	1393660.07
13	346° 40' 17"	52.44	579935.4	1393647.67

14	324° 53' 6"	2.23	579986.43	1393635.58
15	255° 44' 15"	3.09	579988.25	1393634.3
16	348° 1' 47"	29.27	579987.49	1393631.31
17	1° 40' 26"	3.08	580016.12	1393625.24
18	77° 30' 30"	8	580019.2	1393625.33
19	77° 30' 41"	8	580020.93	1393633.14
20	77° 30' 40"	67.01	580022.66	1393640.95
21	347° 30' 44"	49.99	580037.15	1393706.37
22	100° 4' 54"	11.44	580085.96	1393695.56
23	170° 15' 9"	36.48	580083.96	1393706.82
24	167° 27' 56"	45.53	580048	1393713
25	79° 16' 18"	20.07	580003.55	1393722.88
26	168° 50' 5"	35.74	580007.29	1393742.6
27	78° 38' 2"	11.77	579972.23	1393749.52
28	169° 2' 35"	42.98	579974.55	1393761.06
29	80° 18' 9"	6.41	579932.35	1393769.23
30	168° 0' 56"	31.5	579933.43	1393775.55
1	167° 21' 46"	14.9	579964.48	1393757.97
2	257° 23' 52"	9.99	579949.94	1393761.23
3	347° 19' 31"	14.9	579947.76	1393751.48
4	77° 24' 37"	10	579962.3	1393748.21
1	349° 46' 25"	8.51	579914.31	1393771.17
2	79° 43' 40"	4.1	579922.68	1393769.66
3	169° 50' 23"	8.5	579923.41	1393773.69
4	259° 42' 10"	4.09	579915.04	1393775.19

Образуемый земельный участок с условным номером 099

Номер	Дир.угол	Длина	X	Y
1	158° 59' 33"	1.48	579044.43	1394282.37
2	251° 33' 47"	4.08	579043.05	1394282.9
3	158° 53' 10"	6.02	579041.76	1394279.03
4	71° 44' 42"	4.09	579036.14	1394281.2
5	67° 50' 30"	3.9	579037.42	1394285.08
6	72° 40' 13"	4.77	579038.89	1394288.69
7	72° 34' 19"	6.11	579040.31	1394293.24
8	71° 59' 17"	5.59	579042.14	1394299.07
9	71° 47' 28"	5.6	579043.87	1394304.39
10	341° 49' 59"	6.09	579045.62	1394309.71
11	251° 47' 28"	5.6	579051.41	1394307.81
12	251° 53' 14"	5.6	579049.66	1394302.49
13	341° 42' 57"	1.24	579047.92	1394297.17
14	74° 56' 5"	20.24	579049.1	1394296.78
15	161° 0' 47"	6.24	579054.36	1394316.32
16	70° 57' 44"	4.81	579048.46	1394318.35
17	340° 43' 40"	6.27	579050.03	1394322.9
18	74° 13' 11"	6.45	579055.95	1394320.83
19	147° 39' 26"	14.62	579057.7	1394327.04
20	240° 30' 4"	19.66	579045.35	1394334.86
21	250° 42' 17"	21.49	579035.67	1394317.75
22	253° 39' 40"	16	579028.57	1394297.47
23	328° 33' 16"	15.3	579024.07	1394282.12

24	76° 58' 4"	3.86	579037.12	1394274.14
25	345° 28' 34"	5.42	579037.99	1394277.9
26	78° 27' 40"	5.95	579043.24	1394276.54

Образуемый земельный участок с условным номером 100

Номер	Дир.угол	Длина	X	Y
1	73° 36' 3"	32.41	578944.39	1394303.94
2	77° 6' 44"	3.06	578953.54	1394335.03
3	163° 42' 17"	1.69	578954.22	1394338.02
4	74° 1' 47"	9.34	578952.6	1394338.49
5	348° 9' 46"	0.69	578955.17	1394347.47
6	79° 46' 15"	4.86	578955.84	1394347.33
7	64° 56' 39"	24.36	578956.71	1394352.11
8	330° 0' 10"	4.03	578967.02	1394374.18
9	60° 11' 22"	2.52	578970.51	1394372.17
10	150° 2' 0"	15.08	578971.76	1394374.35
11	252° 56' 19"	3.95	578958.7	1394381.88
12	252° 52' 9"	7.23	578957.54	1394378.1
13	252° 51' 20"	9.26	578955.41	1394371.19
14	252° 55' 9"	8.95	578952.68	1394362.34
15	252° 58' 57"	4.48	578950.05	1394353.78
16	162° 50' 17"	7.12	578948.74	1394349.5
17	163° 10' 16"	1.69	578941.94	1394351.6
18	248° 47' 36"	8.24	578940.32	1394352.09
19	342° 51' 36"	13.57	578937.34	1394344.41
20	253° 0' 52"	37.52	578950.31	1394340.41
21	353° 19' 23"	5.07	578939.35	1394304.53

Образуемый земельный участок с условным номером 101

Номер	Дир.угол	Длина	X	Y
1	349° 29' 60"	7.08	579124.46	1394106.18
2	256° 56' 54"	0.03	579131.42	1394104.89
3	356° 8' 18"	12.58	579131.41	1394104.86
4	86° 37' 23"	18.5	579143.96	1394104.01
5	169° 8' 17"	19.32	579145.05	1394122.48
6	265° 21' 19"	20.01	579126.08	1394126.12

Образуемый земельный участок с условным номером 102

Номер	Дир.угол	Длина	X	Y
1	86° 3' 12"	7.41	579150.71	1394058.69
2	177° 3' 31"	7.6	579151.22	1394066.08
3	86° 59' 0"	3.81	579143.63	1394066.47
4	357° 3' 3"	7.58	579143.83	1394070.27
5	97° 33' 30"	12.77	579151.4	1394069.88
6	205° 38' 51"	5.31	579149.72	1394082.54
7	266° 19' 10"	4.83	579144.93	1394080.24
8	181° 8' 2"	5.38	579144.62	1394075.42
9	353° 37' 8"	3.27	579139.24	1394075.31
10	255° 39' 32"	10.98	579142.49	1394074.95
11	355° 34' 54"	8.96	579139.77	1394064.31
12	292° 10' 57"	5.32	579148.7	1394063.62

Образуемый земельный участок с условным номером 103

Номер	Дир.угол	Длина	X	Y
1	328° 50' 29"	4.61	579146.88	1394306.99
2	60° 16' 8"	31.72	579150.83	1394304.6
3	165° 36' 20"	3.1	579166.56	1394332.15
4	232° 48' 49"	2.5	579163.56	1394332.92
5	237° 38' 18"	28.34	579162.05	1394330.93

Образуемый земельный участок с условным номером 105

Номер	Дир.угол	Длина	X	Y
1	283° 42' 23"	47.95	578931.55	1393312.45
2	90° 20' 57"	40.89	578942.91	1393265.86
3	359° 13' 0"	20.7	578942.66	1393306.76
4	1° 59' 26"	36.23	578963.36	1393306.47
5	271° 49' 31"	11.8	578999.57	1393307.73
6	1° 28' 12"	13.25	578999.95	1393295.94
7	92° 56' 30"	16.06	579013.2	1393296.28
8	178° 56' 46"	48.19	579012.38	1393312.32
9	181° 20' 2"	32.65	578964.19	1393313.21

Образуемый земельный участок с условным номером 106

Номер	Дир.угол	Длина	X	Y
1	91° 16' 52"	19.18	578929.62	1393398.84
2	181° 59' 47"	32.95	578929.19	1393418.02
3	288° 39' 55"	18.52	578896.26	1393416.87
4	358° 58' 44"	27.44	578902.18	1393399.33

Образуемый земельный участок с условным номером 107

Номер	Дир.угол	Длина	X	Y
1			579031	1393378
2			579054	1393371
3			579071,89	1393357,63
4			579085,12	1393358,17
5			579085,04	1393360,67
6			579114,95	1393360,72
7			579114,77	1393365,24
8			579080,82	1393364,73
9			579070,74	1393371,62
10			579070,01	1393391,45
11			579040,46	1393391,23
12			579028,64	1393399,28
13			579027,5	1393417,92
14			579069,03	1393419,09
15			579092,84	1393419,57
16			579112,55	1393419,98
18			579112,223	1393428,005
19			579092,923	1393427,594
20			579091,41	1393448,32
21			579029,48	1393443,21
22			579029,78	1393439,52
23			579004,29	1393437,42
24			579000,594	1393463,913

25			579000,419	1393463,893
26			578989,98	1393462,39
27			578990,28	1393425,55
28			578964	1393430,87
29			578943,61	1393435,25
30			578943,58	1393453,46
31			578928,9	1393450,35
32			578926,83	1393460,14
33			578916,17	1393457,275
34			578895,467	1393463,6
35			578872,465	1393484,875
36			578891,137	1393447,18
37			578913,288	1393449,03
38			578932,961	1393443,085
39			578934,373	1393418,139
40			578961,84	1393418,77
41			578963,33	1393351,84
42			578973,06	1393351,86
43			578972,25	1393379,05
44			578979,72	1393379,36
45			578978,97	1393413,14
46			579009,86	1393414,57
47			579011,797	1393377,996

Образуемый земельный участок с условным номером 108

Номер	Дир.угол	Длина	X	Y
1	59° 23' 7"	98.08	579317.91	1392567.96
2	79° 5' 20"	41.35	579367.86	1392652.37
3	102° 4' 20"	88.35	579375.69	1392692.98
4	201° 19' 1"	143.65	579357.21	1392779.37
5	308° 56' 31"	32.97	579223.39	1392727.15
6	299° 1' 23"	114.5	579244.11	1392701.51
7	215° 3' 11"	11.54	579299.66	1392601.39
8	314° 27' 49"	34.01	579290.21	1392594.76
9	326° 53' 33"	4.63	579314.03	1392570.49

Образуемый земельный участок с условным номером 109

Номер	Дир.угол	Длина	X	Y
1	103° 12' 3"	12.13	580277.06	1393546
2	70° 4' 24"	39.11	580274.29	1393557.81
3	73° 2' 22"	7.75	580287.62	1393594.58
4	134° 45' 51"	41.22	580289.88	1393601.99
5	259° 12' 12"	36.99	580260.85	1393631.26
6	231° 8' 53"	34	580253.92	1393594.92
7	168° 32' 48"	13.35	580232.59	1393568.44
8	229° 44' 0"	1.11	580219.51	1393571.09
9	327° 35' 36"	7.43	580218.79	1393570.24
10	59° 32' 7"	2.76	580225.06	1393566.26
11	345° 33' 8"	14.19	580226.46	1393568.64
12	334° 11' 2"	15.75	580240.2	1393565.1
13	331° 38' 42"	25.77	580254.38	1393558.24
1	72° 11' 43"	2	580280.83	1393578.76

2	164° 5' 39"	2.01	580281.44	1393580.66
3	73° 17' 5"	3.58	580279.51	1393581.21
4	164° 25' 4"	9.98	580280.54	1393584.64
5	253° 45' 15"	3.4	580270.93	1393587.32
6	164° 0' 10"	3.05	580269.98	1393584.06
7	254° 43' 2"	2.01	580267.05	1393584.9
8	343° 36' 44"	3.01	580266.52	1393582.96
9	254° 0' 28"	3.41	580269.41	1393582.11
10	344° 54' 53"	10.07	580268.47	1393578.83
11	75° 44' 49"	3.17	580278.19	1393576.21
12	344° 22' 46"	1.93	580278.97	1393579.28

Образуемый земельный участок с условным номером 110

Номер	Дир.угол	Длина	X	Y
1	48° 37' 8"	12.99	580198.3	1393546.99
2	149° 8' 4"	18.91	580206.89	1393556.74
3	232° 4' 40"	12.74	580190.66	1393566.44
4	328° 42' 55"	18.1	580182.83	1393556.39

Образуемый земельный участок с условным номером 111

Номер	Дир.угол	Длина	X	Y
1	70° 29' 38"	27.37	580375.94	1393444.33
2	162° 37' 51"	11.22	580385.08	1393470.13
3	169° 13' 11"	7.22	580374.37	1393473.48
4	161° 19' 48"	10.81	580367.28	1393474.83
5	176° 12' 23"	11.18	580357.04	1393478.29
6	162° 7' 18"	3.58	580345.88	1393479.03
7	124° 19' 55"	7.18	580342.47	1393480.13
8	108° 22' 51"	3.46	580338.42	1393486.06
9	89° 20' 47"	10.53	580337.33	1393489.34
10	74° 25' 57"	7.34	580337.45	1393499.87
11	28° 46' 33"	7.19	580339.42	1393506.94
12	55° 46' 24"	2.99	580345.72	1393510.4
13	327° 53' 37"	5.42	580347.4	1393512.87
14	43° 45' 1"	4.54	580351.99	1393509.99
15	162° 28' 11"	5.41	580355.27	1393513.13
16	78° 56' 18"	38.52	580350.11	1393514.76
17	78° 35' 41"	11.94	580357.5	1393552.56
18	154° 9' 27"	4.27	580359.86	1393564.26
19	249° 40' 31"	13.33	580356.02	1393566.12
20	263° 19' 27"	10.32	580351.39	1393553.62
21	257° 11' 45"	18.5	580350.19	1393543.37
22	266° 30' 13"	2.46	580346.09	1393525.33
23	171° 20' 57"	14.16	580345.94	1393522.87
24	262° 38' 32"	7.65	580331.94	1393525
25	262° 54' 35"	8.59	580330.96	1393517.41
26	177° 42' 49"	22.31	580329.9	1393508.89
27	194° 29' 54"	5.11	580307.61	1393509.78
28	213° 12' 44"	18.62	580302.66	1393508.5
29	142° 28' 55"	21.4	580287.08	1393498.3
30	242° 28' 13"	13	580270.11	1393511.33
31	249° 33' 25"	7.04	580264.1	1393499.8

32	241° 38' 9"	13.68	580261.64	1393493.2
33	241° 1' 38"	10.22	580255.14	1393481.16
34	193° 26' 23"	25.38	580250.19	1393472.22
35	351° 41' 0"	152.04	580225.5	1393466.32
1	344° 6' 59"	21.67	580338.25	1393457.31
2	76° 56' 32"	10.93	580359.09	1393451.38
3	122° 33' 35"	3.94	580361.56	1393462.03
4	147° 11' 49"	5.02	580359.44	1393465.35
5	172° 0' 50"	5.61	580355.22	1393468.07
6	80° 13' 36"	6.36	580349.66	1393468.85
7	181° 0' 22"	9.11	580350.74	1393475.12
8	166° 59' 42"	13.06	580341.63	1393474.96
9	261° 53' 58"	21.65	580328.9	1393477.9
10	351° 43' 50"	12.79	580325.85	1393456.47
11	95° 32' 36"	2.69	580338.51	1393454.63

Образуемый земельный участок с условным номером 112

Номер	Дир.угол	Длина	X	Y
1	304° 58' 33"	73.81	580260.4	1393834.31
2	299° 39' 19"	19.83	580302.71	1393773.83
3	36° 44' 33"	23.34	580312.52	1393756.6
4	43° 32' 42"	14.76	580331.22	1393770.56
5	110° 9' 33"	5.25	580341.92	1393780.73
6	217° 34' 48"	29.84	580340.11	1393785.66
7	124° 42' 1"	90.92	580316.46	1393767.46
8	241° 26' 21"	8.99	580264.7	1393842.21

Образуемый земельный участок с условным номером 113

Номер	Дир.угол	Длина	X	Y
1	254° 7' 31"	32.21	579687.85	1394410.3
2	252° 47' 34"	102.15	579679.04	1394379.32
3	251° 50' 39"	38.9	579648.82	1394281.74
4	253° 55' 54"	53.61	579636.7	1394244.78
5	253° 26' 44"	28.43	579621.86	1394193.26
6	163° 53' 32"	45.56	579613.76	1394166.01
7	74° 1' 7"	5.64	579569.99	1394178.65
8	344° 3' 54"	40.99	579571.54	1394184.07
9	74° 42' 32"	34.01	579610.96	1394172.82
10	74° 41' 13"	12.72	579619.93	1394205.63
11	72° 51' 8"	42.09	579623.29	1394217.9
12	163° 41' 58"	3.99	579635.7	1394258.12
13	73° 38' 54"	11.22	579631.87	1394259.24
14	343° 50' 14"	3.99	579635.03	1394270.01
15	72° 37' 3"	16.17	579638.86	1394268.9
16	92° 11' 36"	2.62	579643.69	1394284.33
17	115° 24' 5"	2.42	579643.59	1394286.95
18	74° 45' 0"	27.83	579642.55	1394289.14
19	74° 45' 10"	45.55	579649.87	1394315.99
20	125° 0' 0"	4.36	579661.85	1394359.94
21	72° 40' 57"	52.71	579659.35	1394363.51
22	344° 35' 38"	13.29	579675.04	1394413.83

Образуемый земельный участок с условным номером 114

Номер	Дир.угол	Длина	X	Y
1	163° 1' 40"	68.99	579982.92	1394349.85
2	73° 36' 38"	41.23	579916.93	1394369.99
3	342° 35' 1"	24.8	579928.56	1394409.54
4	253° 8' 17"	27.65	579952.23	1394402.12
5	343° 45' 46"	44.78	579944.21	1394375.66
6	252° 8' 57"	13.96	579987.2	1394363.14

Образуемый земельный участок с условным номером 115

Номер	Дир.угол	Длина	X	Y
1	346° 14' 26"	1.01	578685.31	1394197.24
2	344° 46' 10"	26.65	578686.29	1394197
3	77° 42' 32"	6.2	578712	1394190
4	164° 8' 41"	27.12	578713.32	1394196.06
5	252° 52' 13"	6.52	578687.23	1394203.47

Образуемый земельный участок с условным номером 116

Номер	Дир.угол	Длина	X	Y
1	181° 0' 9"	4	580035.98	1393851.51
2	150° 44' 12"	4.56	580031.98	1393851.44
3	105° 36' 5"	3.64	580028	1393853.67
4	49° 57' 28"	2.21	580027.02	1393857.18
5	1° 11' 37"	2.4	580028.44	1393858.87
6	62° 18' 13"	4.99	580030.84	1393858.92
7	332° 20' 32"	4.93	580033.16	1393863.34
8	80° 46' 57"	16.38	580037.53	1393861.05
9	159° 17' 43"	9.9	580040.15	1393877.22
10	159° 17' 38"	14.71	580030.89	1393880.72
11	249° 45' 10"	21.33	580017.13	1393885.93
12	324° 42' 11"	27.32	580009.75	1393865.92
13	324° 42' 6"	3.66	580032.05	1393850.13
14	74° 54' 13"	3.62	580035.04	1393848.01

Образуемый земельный участок с условным номером 117

Номер	Дир.угол	Длина	X	Y
1	345° 48' 59"	12.28	579839.93	1394243.05
2	72° 10' 18"	1.5	579851.84	1394240.04
3	346° 59' 41"	2.03	579852.3	1394241.47
4	346° 59' 42"	6.19	579854.28	1394241.01
5	255° 47' 57"	1.67	579860.31	1394239.62
6	345° 47' 54"	17.61	579859.9	1394238
7	257° 34' 33"	3.53	579876.97	1394233.68
8	345° 50' 57"	117.52	579876.21	1394230.23
9	6° 12' 12"	10.18	579990.16	1394201.5
10	257° 39' 35"	9.17	580000.28	1394202.6
11	165° 57' 26"	86.71	579998.32	1394193.64
12	254° 54' 31"	38.45	579914.2	1394214.68
13	254° 4' 15"	37.75	579904.19	1394177.56
14	253° 11' 10"	31.05	579893.83	1394141.26
15	253° 11' 11"	3.39	579884.85	1394111.54
16	344° 18' 19"	1.94	579883.87	1394108.3



17	344° 18' 5"	10.6	579885.74	1394107.77
18	344° 18' 7"	72.09	579895.94	1394104.91
19	252° 49' 23"	5.51	579965.35	1394085.4
20	163° 27' 19"	31.84	579963.72	1394080.13
21	169° 48' 14"	23.1	579933.2	1394089.2
22	162° 19' 12"	10.08	579910.46	1394093.29
23	163° 7' 38"	11.45	579900.86	1394096.35
24	163° 7' 37"	2.54	579889.91	1394099.67
25	163° 7' 43"	11.41	579887.48	1394100.41
26	250° 56' 23"	11.33	579876.56	1394103.72
27	163° 45' 10"	26.09	579872.86	1394093.01
28	163° 48' 22"	42.13	579847.81	1394100.31
29	254° 52' 46"	4.49	579807.35	1394112.06
30	164° 25' 42"	12.22	579806.18	1394107.73
31	67° 11' 54"	21.06	579794.41	1394111.01
32	343° 42' 54"	46.36	579802.57	1394130.42
33	74° 33' 58"	17.81	579847.07	1394117.42
34	347° 28' 16"	8.48	579851.81	1394134.59
35	74° 45' 26"	24.31	579860.09	1394132.75
36	343° 59' 4"	6.74	579866.48	1394156.2
37	77° 6' 2"	3.93	579872.96	1394154.34
38	77° 5' 40"	3.55	579873.84	1394158.17
39	74° 18' 9"	41.32	579874.63	1394161.63
40	74° 30' 39"	11.87	579885.81	1394201.41
41	68° 53' 11"	3.25	579888.98	1394212.85
42	161° 50' 17"	34.15	579890.15	1394215.88
43	161° 50' 15"	25.61	579857.7	1394226.53
44	52° 25' 41"	10.77	579833.36	1394234.51
1	347° 54' 20"	7.02	579866.34	1394129.52
2	294° 30' 37"	2.75	579873.2	1394128.05
3	254° 45' 5"	1.25	579874.34	1394125.55
4	343° 59' 31"	1.27	579874.01	1394124.34
5	254° 5' 33"	6.46	579875.23	1394123.99
6	164° 35' 47"	1.32	579873.46	1394117.78
7	253° 53' 54"	1.41	579872.19	1394118.13
8	206° 32' 11"	0.04	579871.8	1394116.78
9	165° 23' 15"	5.55	579871.76	1394116.76
10	165° 25' 50"	1.03	579866.39	1394118.16
11	165° 38' 19"	2.14	579865.39	1394118.42
12	252° 52' 50"	5.97	579863.32	1394118.95
13	163° 16' 23"	8.81	579861.56	1394113.24
14	73° 21' 57"	13.77	579853.13	1394115.77
15	344° 32' 3"	8.77	579857.07	1394128.97
16	74° 1' 51"	2.01	579865.52	1394126.63
17	74° 17' 29"	1	579866.07	1394128.56
1	337° 14' 39"	4.91	579881.69	1394142.11
2	246° 55' 31"	7.42	579886.22	1394140.21
3	155° 55' 14"	4.43	579883.31	1394133.38
4	155° 55' 37"	0.52	579879.27	1394135.19
5	66° 36' 10"	0.69	579878.79	1394135.4
6	66° 37' 37"	6.62	579879.07	1394136.04
1	337° 43' 44"	6.57	579884.47	1394154.77

2	247° 50' 40"	3.55	579890.55	1394152.28
3	157° 43' 44"	6.57	579889.21	1394148.99
4	67° 50' 40"	3.55	579883.13	1394151.48
1	336° 46' 45"	6.59	579883.11	1394150.57
2	246° 59' 16"	3.17	579889.17	1394147.97
3	156° 48' 47"	6.6	579887.93	1394145.05
4	66° 49' 24"	3.18	579881.86	1394147.65

Образуемый земельный участок с условным номером 118

Номер	Дир.угол	Длина	X	Y
1	343° 56' 37"	4.27	579831.53	1394055.59
2	342° 11' 32"	41.89	579835.63	1394054.41
3	358° 21' 14"	26.04	579875.51	1394041.6
4	358° 21' 8"	8.76	579901.54	1394040.85
5	253° 36' 11"	47.04	579910.3	1394040.6
6	343° 27' 4"	38.72	579897.02	1393995.47
7	252° 49' 24"	10.78	579934.14	1393984.44
8	164° 43' 37"	80.39	579930.96	1393974.14
9	75° 10' 46"	42.89	579853.41	1393995.32
10	162° 41' 44"	36.54	579864.38	1394036.78
11	75° 35' 31"	8.2	579829.49	1394047.65

Образуемый земельный участок с условным номером 119

Номер	Дир.угол	Длина	X	Y
1	336° 46' 28"	83.45	579848.03	1393975.59
2	256° 53' 58"	16.39	579924.72	1393942.68
3	148° 50' 18"	86.24	579921	1393926.72
4	79° 4' 30"	4.33	579847.21	1393971.34

Образуемый земельный участок с условным номером 120

Номер	Дир.угол	Длина	X	Y
1	344° 50' 53"	12.2	579788.85	1394090.35
2	255° 35' 38"	11.25	579800.63	1394087.16
3	164° 35' 43"	12.08	579797.83	1394076.26
4	76° 12' 45"	11.2	579786.18	1394079.47

Образуемый земельный участок с условным номером 121

Номер	Дир.угол	Длина	X	Y
1	260° 46' 57"	16.38	580040.15	1393877.22
2	332° 20' 54"	3.06	580037.53	1393861.05
3	242° 18' 59"	9.17	580040.24	1393859.63
4	254° 54' 13"	3.62	580035.98	1393851.51
5	144° 42' 6"	3.66	580035.04	1393848.01
6	324° 42' 8"	15.66	580032.05	1393850.13
7	75° 21' 22"	33.15	580044.83	1393841.08
8	74° 9' 10"	43.36	580053.21	1393873.15
9	149° 18' 43"	12.13	580065.05	1393914.86
10	164° 4' 44"	113.56	580054.62	1393921.05
11	281° 12' 0"	12.36	579945.42	1393952.2
12	346° 9' 8"	104.03	579947.82	1393940.08
13	334° 3' 26"	10.29	580048.83	1393915.18
14	244° 3' 40"	14.75	580058.08	1393910.68

15	240° 24' 40"	23.23	580051.63	1393897.42
16	158° 35' 13"	0.01	580040.16	1393877.22
1	69° 45' 10"	21.33	580009.75	1393865.92
2	159° 17' 38"	81.75	580017.13	1393885.93
3	324° 42' 8"	84.65	579940.66	1393914.83

Образуемый земельный участок с условным номером 122

Номер	Дир.угол	Длина	X	Y
1	64° 52' 47"	14.02	580076.75	1394431.36
2	64° 53' 60"	15.04	580082.7	1394444.05
3	335° 17' 55"	21.47	580089.08	1394457.67
4	129° 56' 54"	24.74	580108.59	1394448.7
5	154° 44' 47"	110.74	580092.7	1394467.67
6	158° 36' 36"	52.04	579992.54	1394514.91
7	161° 11' 6"	44.34	579944.09	1394533.89
8	253° 52' 39"	12.46	579902.12	1394548.19
9	339° 37' 25"	3.36	579898.66	1394536.22
10	75° 53' 51"	1.93	579901.81	1394535.05
11	342° 44' 0"	57.07	579902.28	1394536.92
12	334° 37' 29"	12.93	579956.78	1394519.98
13	251° 4' 15"	19.08	579968.46	1394514.44
14	166° 29' 41"	33.49	579962.27	1394496.39
15	263° 14' 10"	1.19	579929.71	1394504.21
16	164° 28' 33"	8.59	579929.57	1394503.03
17	73° 30' 52"	16.17	579921.29	1394505.33
18	162° 42' 39"	30.69	579925.88	1394520.84
19	258° 13' 44"	14.61	579896.58	1394529.96
20	289° 46' 38"	10.26	579893.6	1394515.66
21	343° 23' 54"	72.86	579897.07	1394506.01
22	58° 38' 58"	29.7	579966.89	1394485.19
23	336° 5' 23"	25.68	579982.34	1394510.55
24	335° 8' 45"	82.68	580005.82	1394500.14
25	244° 49' 27"	35.24	580080.84	1394465.39
26	348° 53' 32"	11.11	580065.85	1394433.5

Образуемый земельный участок с условным номером 123

Номер	Дир.угол	Длина	X	Y
1	75° 35' 54"	14.84	579902.12	1394548.19
2	341° 27' 16"	44.24	579905.81	1394562.56
3	69° 35' 1"	2.71	579947.75	1394548.49
4	161° 18' 54"	114.28	579948.7	1394551.03
5	149° 51' 31"	0.08	579840.44	1394587.64
6	251° 29' 48"	3.22	579840.37	1394587.68
7	235° 15' 16"	16.13	579839.35	1394584.63
8	339° 53' 19"	17.51	579830.16	1394571.38
9	71° 31' 11"	16.03	579846.6	1394565.36
10	341° 43' 28"	49.94	579851.68	1394580.56
11	252° 13' 25"	15.16	579899.1	1394564.9
12	343° 28' 22"	7.98	579894.47	1394550.46

Образуемый земельный участок с условным номером 124

Номер	Дир.угол	Длина	X	Y
-------	----------	-------	---	---

1	172° 37' 44"	4.91	578738.9	1394854.14
2	153° 46' 55"	29.52	578734.03	1394854.77
3	153° 47' 38"	5	578707.55	1394867.81
4	153° 20' 2"	5.01	578703.06	1394870.02
5	144° 17' 49"	15.06	578698.58	1394872.27
6	218° 29' 57"	2.75	578686.35	1394881.06
7	251° 28' 11"	2.05	578684.2	1394879.35
8	124° 28' 5"	41.05	578683.55	1394877.41
9	168° 9' 33"	22.86	578660.32	1394911.25
10	91° 21' 40"	5.89	578637.95	1394915.94
11	65° 43' 47"	21.56	578637.81	1394921.83
12	178° 23' 49"	19.63	578646.67	1394941.48
13	270° 44' 29"	31.51	578627.05	1394942.03
14	22° 18' 42"	8.14	578627.46	1394910.52
15	355° 51' 42"	5.4	578634.99	1394913.61
16	350° 30' 56"	17.11	578640.38	1394913.22
17	4° 57' 43"	3.12	578657.26	1394910.4
18	293° 44' 57"	16.11	578660.37	1394910.67
19	317° 19' 57"	10.25	578666.86	1394895.92
20	273° 53' 9"	2.66	578674.4	1394888.97
21	7° 29' 23"	2.53	578674.58	1394886.32
22	274° 22' 48"	2.36	578677.09	1394886.65
23	269° 3' 50"	11.65	578677.27	1394884.3
24	353° 7' 23"	8.6	578677.08	1394872.65
25	295° 12' 38"	6.24	578685.62	1394871.62
26	350° 58' 49"	16.87	578688.28	1394865.97
27	328° 35' 50"	31.96	578704.94	1394863.33
28	48° 12' 1"	10.02	578732.22	1394846.67

Образуемый земельный участок с условным номером 125

Номер	Дир.угол	Длина	X	Y
1	82° 12' 41"	33.43	578601.29	1394510.81
2	75° 57' 50"	15.05	578605.82	1394543.93
3	63° 44' 58"	6.53	578609.47	1394558.53
4	59° 31' 15"	51.89	578612.36	1394564.39
5	55° 32' 54"	9.19	578638.68	1394609.11
6	16° 55' 29"	8.28	578643.88	1394616.69
7	325° 45' 38"	23.14	578651.8	1394619.1
8	325° 44' 44"	6.77	578670.93	1394606.08
9	58° 50' 13"	12.86	578676.52	1394602.27
10	132° 0' 31"	6.23	578683.18	1394613.28
11	132° 10' 33"	1.73	578679.01	1394617.91
12	131° 11' 9"	0.96	578677.85	1394619.19
13	132° 1' 41"	4.23	578677.22	1394619.91
14	132° 0' 43"	12.34	578674.39	1394623.05
15	188° 48' 59"	4.96	578666.13	1394632.22
16	134° 59' 48"	2.45	578661.23	1394631.46
17	134° 54' 16"	4.19	578659.5	1394633.19
18	82° 43' 31"	1.98	578656.54	1394636.16
19	131° 35' 21"	9.39	578656.79	1394638.12
20	235° 43' 26"	18.93	578650.56	1394645.14
21	236° 51' 24"	40.12	578639.9	1394629.5

22	137° 8' 49"	6.87	578617.97	1394595.91
23	255° 21' 23"	10.52	578612.93	1394600.58
24	255° 18' 54"	30.85	578610.27	1394590.4
25	254° 59' 56"	14.68	578602.45	1394560.56
26	256° 7' 18"	22.81	578598.65	1394546.38
27	256° 6' 4"	5	578593.18	1394524.24
28	256° 22' 53"	6.33	578591.98	1394519.39
29	346° 8' 10"	9.68	578590.49	1394513.24
30	355° 30' 26"	1.4	578599.89	1394510.92
1	55° 31' 59"	3.06	578674.7	1394611.61
2	55° 34' 51"	2.62	578676.43	1394614.13
3	142° 26' 37"	3	578677.91	1394616.29
4	142° 55' 37"	1.13	578675.53	1394618.12
5	142° 39' 36"	4.62	578674.63	1394618.8
6	142° 39' 39"	6.36	578670.96	1394621.6
7	233° 43' 45"	4.01	578665.9	1394625.46
8	233° 35' 37"	1.99	578663.53	1394622.23
9	323° 55' 51"	2.87	578662.35	1394620.63
10	323° 47' 50"	10.63	578664.67	1394618.94
11	324° 5' 49"	1.79	578673.25	1394612.66

Образуемый земельный участок с условным номером 126

Номер	Дир.угол	Длина	X	Y
1	167° 19' 17"	25.78	578660.31	1394382.36
2	74° 41' 21"	3.71	578635.16	1394388.02
3	200° 35' 44"	1.68	578636.14	1394391.6
4	253° 30' 59"	10.96	578634.57	1394391.01
5	342° 38' 31"	24.06	578631.46	1394380.5
6	56° 54' 4"	10.79	578654.42	1394373.32

Образуемый земельный участок с условным номером 127

Номер	Дир.угол	Длина	X	Y
1	19° 22' 16"	7.36	578733.72	1394050.54
2	102° 58' 38"	13.89	578740.66	1394052.98
3	172° 45' 4"	11.88	578737.54	1394066.52
4	294° 30' 60"	19.21	578725.75	1394068.02

Образуемый земельный участок с условным номером 128

Номер	Дир.угол	Длина	X	Y
1	75° 58' 30"	43.92	578804.04	1394202.52
2	165° 52' 1"	4.87	578814.68	1394245.13
3	75° 53' 35"	9.81	578809.96	1394246.32
4	350° 17' 43"	5.04	578812.35	1394255.83
6	160° 15' 47"	11.13	578817.32	1394254.98
7	257° 31' 42"	11.81	578806.84	1394258.74
8	167° 31' 47"	12.69	578804.29	1394247.21
9	77° 34' 39"	11.81	578791.9	1394249.95
10	347° 36' 22"	6.01	578794.44	1394261.48
11	75° 41' 15"	44.78	578800.31	1394260.19

12	75° 44' 37"	1.87	578811.38	1394303.58
13	165° 47' 23"	3.99	578811.84	1394305.39
14	75° 49' 24"	4	578807.97	1394306.37
15	164° 43' 28"	2.58	578808.95	1394310.25
16	255° 44' 34"	57.86	578806.46	1394310.93
17	165° 54' 1"	45.98	578792.21	1394254.85
18	255° 41' 47"	8.34	578747.62	1394266.05
19	345° 6' 41"	33.74	578745.56	1394257.97
20	254° 35' 3"	12.6	578778.17	1394249.3
21	345° 20' 24"	9.8	578774.82	1394237.15
22	343° 55' 11"	9.93	578784.3	1394234.67
23	332° 28' 42"	6.97	578793.84	1394231.92
24	254° 30' 3"	24.02	578800.02	1394228.7
25	343° 48' 56"	10.87	578793.6	1394205.55

Образуемый земельный участок с условным номером 129

Номер	Дир.угол	Длина	X	Y
1	203° 33' 44"	39.1	578835.13	1394391.63
2	163° 33' 58"	21.1	578799.29	1394376
3	71° 21' 2"	0.01	578779.05	1394381.97
4	163° 29' 44"	0.09	578779.05	1394381.98
5	258° 55' 41"	19.4	578778.96	1394382
6	345° 53' 37"	2.01	578775.24	1394362.97
7	345° 44' 49"	23.72	578777.19	1394362.48
8	76° 24' 27"	14.42	578800.18	1394356.64
9	344° 42' 26"	33.4	578803.57	1394370.66
10	66° 1' 43"	6.33	578835.79	1394361.85
11	163° 33' 57"	13.86	578838.36	1394367.63
12	67° 51' 53"	13.43	578825.07	1394371.55
13	23° 34' 30"	9	578830.13	1394383.99
14	53° 34' 45"	23.75	578838.38	1394387.59
15	157° 37' 54"	12.59	578852.48	1394406.7
16	253° 57' 33"	20.66	578840.84	1394411.49

Образуемый земельный участок с условным номером 130

Номер	Дир.угол	Длина	X	Y
1	61° 39' 29"	23.36	578886.89	1394397.84
2	149° 12' 15"	5.47	578897.98	1394418.4
3	237° 11' 52"	16.34	578893.28	1394421.2
4	170° 50' 16"	5.65	578884.43	1394407.46
5	249° 35' 20"	7.05	578878.85	1394408.36
6	339° 37' 2"	7.35	578876.39	1394401.75
7	339° 29' 44"	3.85	578883.28	1394399.19
1	76° 33' 13"	17.63	578896.14	1394316.93
2	165° 59' 18"	5.66	578900.24	1394334.08
3	77° 43' 58"	9.74	578894.75	1394335.45
4	347° 30' 53"	5.64	578896.82	1394344.97
5	75° 54' 40"	10.68	578902.33	1394343.75
6	167° 29' 54"	4.53	578904.93	1394354.11
7	77° 28' 45"	8.99	578900.51	1394355.09
8	155° 44' 14"	10.46	578902.46	1394363.87
9	165° 22' 60"	5.27	578892.92	1394368.17

10	73° 49' 14"	2.98	578887.82	1394369.5
11	153° 20' 56"	2.15	578888.65	1394372.36
12	325° 15' 55"	1.85	578886.73	1394373.32
13	259° 55' 30"	3.54	578888.25	1394372.27
14	349° 50' 47"	4.76	578887.63	1394368.78
15	256° 38' 25"	3.07	578892.32	1394367.94
16	345° 0' 54"	5.57	578891.61	1394364.95
17	253° 39' 24"	7.28	578896.99	1394363.51
18	340° 35' 4"	3.7	578894.94	1394356.52
19	254° 15' 21"	10.98	578898.43	1394355.29
20	353° 43' 19"	1.01	578895.45	1394344.72
21	255° 19' 3"	26	578896.45	1394344.61
22	165° 55' 38"	7.61	578889.86	1394319.46
23	256° 38' 42"	2.08	578882.48	1394321.31
24	350° 32' 4"	14.34	578882	1394319.29
1	55° 23' 40"	1.57	578858.64	1394354.49
2	72° 26' 25"	8.49	578859.53	1394355.78
3	345° 30' 52"	2.48	578862.09	1394363.87
4	262° 1' 29"	1.51	578864.49	1394363.25
5	345° 8' 54"	18.06	578864.28	1394361.75
6	74° 19' 16"	17.03	578881.74	1394357.12
7	153° 21' 14"	7.21	578886.34	1394373.52
8	253° 35' 28"	0.71	578879.9	1394376.75
9	164° 6' 39"	6.98	578879.7	1394376.07
10	74° 8' 44"	4.21	578872.99	1394377.98
11			578864.45	1394380.43
12			578855.39	1394356.49
1	344° 54' 42"	5.15	578864.72	1394362.23
2	74° 55' 59"	7	578869.69	1394360.89
3	165° 11' 14"	4.98	578871.51	1394367.65
4	72° 44' 55"	6.14	578866.7	1394368.92
5	167° 17' 22"	4.09	578868.52	1394374.79
6	257° 7' 9"	11.8	578864.53	1394375.69
7	347° 52' 47"	3.19	578861.9	1394364.19
8	72° 44' 36"	4.05	578865.02	1394363.52
9	253° 46' 6"	5.37	578866.22	1394367.39
1	253° 22' 35"	5	578877.62	1394363.89
2	345° 17' 46"	5.83	578876.19	1394359.1
3	74° 53' 44"	4.95	578881.83	1394357.62
4	74° 51' 56"	10	578883.12	1394362.4
5	164° 57' 52"	5.71	578885.73	1394372.05
6	254° 54' 19"	9.98	578880.22	1394373.53

Образуемый земельный участок с условным номером 131

Номер	Дир.угол	Длина	X	Y
1	116° 49' 19"	35.86	579016.65	1393211.12
2	33° 54' 31"	61.82	579000.47	1393243.12
3	297° 55' 30"	69.16	579051.78	1393277.61
4	25° 1' 40"	37.27	579084.17	1393216.5

5	16° 48' 46"	55.64	579117.94	1393232.27
6	21° 19' 43"	14.41	579171.19	1393248.36
7	183° 40' 41"	96.34	579184.62	1393253.6
8	89° 37' 9"	39.05	579088.48	1393247.42
9	1° 17' 12"	52.1	579088.74	1393286.47
10	88° 18' 41"	19	579140.83	1393287.64
11	92° 6' 19"	27.49	579141.39	1393306.63
12	21° 35' 48"	55.61	579140.38	1393334.1
13	194° 46' 55"	59.8	579192.09	1393354.57
14	195° 31' 8"	4.05	579134.27	1393339.31
15	192° 57' 0"	1.63	579130.37	1393338.23
16	271° 36' 1"	32.14	579128.78	1393337.86
17	181° 35' 4"	65.02	579129.68	1393305.73
18	269° 31' 11"	10.68	579064.68	1393303.93
19	182° 45' 45"	51.31	579064.59	1393293.25
20	262° 23' 31"	6.35	579013.34	1393290.78
21	181° 29' 51"	12.24	579012.5	1393284.49
22	182° 58' 41"	36.72	579000.26	1393284.17
23	270° 57' 57"	16.18	578963.59	1393282.26
24	180° 36' 60"	20.96	578963.87	1393266.09
25	284° 38' 44"	85.26	578942.91	1393265.86
26	28° 0' 17"	59.1	578964.47	1393183.37

Образуемый земельный участок с условным номером 132

Номер	Дир.угол	Длина	X	Y
1	164° 7' 6"	32.08	579411.44	1393677.25
2	89° 45' 43"	101.03	579380.58	1393686.03
3	73° 53' 42"	75.92	579381	1393787.06
4	73° 35' 30"	46.23	579402.06	1393860
5	175° 36' 4"	11.21	579415.12	1393904.35
6	255° 31' 20"	36.2	579403.94	1393905.21
7	167° 34' 12"	32.92	579394.89	1393870.16
8	258° 45' 10"	8.3	579362.74	1393877.25
9	169° 5' 53"	45.51	579361.12	1393869.11
10	96° 38' 1"	94.47	579316.44	1393877.72
11	18° 20' 29"	3.83	579305.52	1393971.55
12	99° 49' 1"	48.86	579309.16	1393972.76
13	345° 16' 29"	146.23	579300.83	1394020.9
14	297° 29' 38"	44.15	579442.26	1393983.73
15	269° 58' 40"	25.65	579462.64	1393944.57
16	253° 58' 59"	18.52	579462.63	1393918.92
17	342° 24' 59"	23.4	579457.52	1393901.12
18	340° 55' 43"	44.41	579479.83	1393894.05
19	74° 42' 37"	7.32	579521.8	1393879.54
20	343° 41' 5"	51.72	579523.73	1393886.6
21	252° 17' 4"	15.12	579573.37	1393872.07
22	337° 56' 59"	28.24	579568.77	1393857.67
23	68° 42' 3"	18.91	579594.94	1393847.07
24	147° 37' 40"	81.38	579601.81	1393864.69
25	243° 29' 53"	7.07	579533.08	1393908.26
26	147° 10' 34"	72.83	579529.92	1393901.93
27	61° 43' 47"	30.55	579468.72	1393941.41



28	147° 45' 48"	0.2	579483.19	1393968.31
29	148° 25' 33"	4.51	579483.02	1393968.42
30	147° 33' 22"	21.04	579479.18	1393970.78
31	68° 12' 31"	41.16	579461.42	1393982.07
32	327° 46' 39"	3.61	579476.7	1394020.29
33	64° 55' 44"	28.79	579479.75	1394018.37
34	76° 12' 53"	17.04	579491.95	1394044.44
35	166° 43' 2"	15.49	579496.01	1394060.99
36	147° 34' 56"	10	579480.93	1394064.55
37	57° 34' 52"	15	579472.49	1394069.91
38	327° 34' 51"	10	579480.53	1394082.57
39	58° 17' 55"	8.39	579488.97	1394077.21
40	146° 58' 49"	16.59	579493.38	1394084.35
41	58° 7' 3"	32.09	579479.47	1394093.39
42	171° 14' 5"	28.17	579496.42	1394120.64
43	171° 14' 1"	5.62	579468.58	1394124.93
44	257° 45' 60"	4.39	579463.02	1394125.79
45	253° 48' 26"	8.89	579462.09	1394121.5
46	253° 17' 34"	7.34	579459.61	1394112.96
47	216° 53' 53"	4.36	579457.5	1394105.93
48	170° 25' 55"	17.81	579454.01	1394103.31
49	75° 36' 12"	26.22	579436.45	1394106.27
50	75° 5' 39"	2.57	579442.97	1394131.67
51	164° 11' 53"	8.81	579443.63	1394134.15
52	252° 9' 50"	33.92	579435.15	1394136.55
53	344° 38' 12"	31.1	579424.76	1394104.26
54	302° 23' 22"	3.79	579454.75	1394096.02
55	255° 1' 38"	91.11	579456.78	1394092.82
56	169° 24' 38"	36.19	579433.24	1394004.8
57	169° 25' 5"	15.9	579397.67	1394011.45
58	164° 45' 1"	82.92	579382.04	1394014.37
59	121° 9' 9"	41.1	579302.04	1394036.18
60	130° 54' 23"	63.19	579280.78	1394071.35
61	72° 41' 31"	30.39	579239.4	1394119.11
62	163° 31' 11"	5.75	579248.44	1394148.12
63	254° 51' 10"	9.26	579242.93	1394149.75
64	164° 51' 1"	16.22	579240.51	1394140.81
65	74° 50' 12"	9.25	579224.85	1394145.05
66	77° 27' 40"	35.93	579227.27	1394153.98
67	164° 18' 16"	6.57	579235.07	1394189.05
68	256° 1' 41"	32.83	579228.75	1394190.83
69	165° 31' 36"	48.25	579220.82	1394158.97
70	257° 45' 60"	6.26	579174.11	1394171.02
71	345° 7' 43"	48.38	579172.78	1394164.91
72	255° 24' 40"	30.09	579219.54	1394152.49
73	165° 51' 9"	47.12	579211.97	1394123.37
74	257° 46' 1"	21.34	579166.27	1394134.89
75	277° 15' 54"	15.48	579161.75	1394114.03
76	7° 16' 47"	59.66	579163.71	1394098.68
77	354° 29' 14"	17.59	579222.89	1394106.24
78	311° 54' 30"	38.42	579240.4	1394104.55
79	187° 16' 45"	94.72	579266.06	1394075.96

80	282° 18' 26"	15.87	579172.1	1394063.96
81	6° 19' 51"	106.94	579175.48	1394048.45
82	280° 51' 41"	22.12	579281.77	1394060.25
83	285° 47' 16"	10.04	579285.94	1394038.53
84	8° 37' 11"	4.14	579288.67	1394028.86
85	279° 51' 53"	47.11	579292.76	1394029.48
86	186° 16' 12"	6.32	579300.83	1393983.07
87	186° 12' 40"	37.25	579294.55	1393982.38
88	152° 51' 15"	3.09	579257.52	1393978.35
89	187° 32' 44"	32.7	579254.77	1393979.76
90	98° 11' 30"	5.75	579222.36	1393975.47
91	188° 4' 41"	33.04	579221.54	1393981.16
92	282° 27' 11"	26.94	579188.82	1393976.52
93	28° 12' 49"	17.47	579194.63	1393950.22
94	7° 22' 39"	90.19	579210.02	1393958.47
95	277° 3' 1"	37.34	579299.47	1393970.05
96	276° 47' 43"	40.91	579304.05	1393933
97	184° 0' 41"	97.78	579308.89	1393892.38
98	298° 50' 45"	17.08	579211.35	1393885.54
99	2° 4' 57"	53.67	579219.59	1393870.58
100	358° 17' 27"	13.08	579273.22	1393872.53
101	358° 42' 8"	12.8	579286.29	1393872.14
102	355° 14' 54"	20.04	579299.09	1393871.85
103	352° 52' 36"	43.06	579319.06	1393870.19
104	271° 46' 45"	182.63	579361.79	1393864.85
105	271° 15' 44"	6.03	579367.46	1393682.31
106	1° 15' 36"	43.86	579367.59	1393676.29
1	67° 0' 32"	24.25	579474.06	1394021.86
2	150° 7' 29"	13.55	579483.53	1394044.18
3	252° 18' 12"	27.01	579471.78	1394050.93
4	342° 20' 19"	11.01	579463.57	1394025.2

Образуемый земельный участок с условным номером 133

Номер	Дир.угол	Длина	X	Y
1	13° 49' 46"	10.51	579361.71	1392974.08
2	102° 18' 12"	39.7	579371.92	1392976.59
3	100° 47' 42"	39.72	579363.46	1393015.38
4	192° 0' 50"	11.34	579356.02	1393054.4
5	282° 8' 56"	79.75	579344.93	1393052.04

Образуемый земельный участок с условным номером 134

Номер	Дир.угол	Длина	X	Y
1			578876,32	1394860,04
2			578893,91	1394859,67
3			578911,41	1394859,31
4			578922,76	1394859,08
5			578923,565	1394866,89
6			578830,55	1394884,41
7			578811,75	1394854,88
8			578819,46	1394861,87
9			578824,58	1394863,23
10			578831,11	1394863,32

11			578837,78	1394861,34
12			578839,71	1394851,84
13			578840,49	1394843,77
14			578840,82	1394830,94
15			578853,34	1394827,7
16			578852,79	1394828,68
17			578854,64	1394836,9
18			578854,34	1394847,74
19			578852,46	1394849,35
20			578849,7	1394863,53
21			578871,3	1394864,87
22			578873,31	1394866,43
23			578877,94	1394863,73

Образуемый земельный участок с условным номером 135

Номер	Дир.угол	Длина	X	Y
1	0° 36' 49"	15.87	578239.22	1394953.29
2	105° 29' 43"	13.59	578255.09	1394953.46
3	188° 14' 29"	15.86	578251.46	1394966.55
4	287° 28' 33"	11.52	578235.76	1394964.28

Образуемый земельный участок с условным номером 136

Номер	Дир.угол	Длина	X	Y
1	348° 50' 57"	21.27	579045.42	1394725.18
2	200° 42' 29"	4.12	579066.29	1394721.07
3	306° 39' 6"	12.03	579062.44	1394719.61
4	23° 36' 39"	17.98	579069.62	1394709.96
5	348° 50' 55"	3.78	579086.1	1394717.16
6	209° 55' 3"	44.46	579089.81	1394716.43
7	209° 55' 8"	4.1	579051.27	1394694.25
8	257° 48' 22"	32.05	579047.72	1394692.21
9	105° 23' 56"	20.49	579040.95	1394660.88
10	77° 27' 33"	19.59	579035.51	1394680.63
11	77° 27' 32"	26.05	579039.76	1394699.76

Образуемый земельный участок с условным номером 137

Номер	Дир.угол	Длина	X	Y
1	80° 40' 55"	121.41	581257.26	1396072.74
2	352° 49' 5"	39.27	581276.92	1396192.55
3	352° 49' 3"	23.51	581315.88	1396187.64
4	258° 27' 54"	55.01	581339.21	1396184.7
5	304° 44' 20"	8.49	581328.21	1396130.8
6	2° 8' 47"	52.07	581333.05	1396123.82
7	2° 8' 32"	0.82	581385.08	1396125.77
8	95° 8' 34"	0.01	581385.9	1396125.8
9	93° 33' 48"	94.23	581385.89	1396125.81
10	93° 13' 10"	0.02	581380.04	1396219.86
11	172° 49' 4"	108.75	581380.04	1396219.87
12	86° 52' 11"	557.57	581272.14	1396233.47
13	162° 24' 27"	8.5	581302.59	1396790.2
14	266° 52' 9"	569.8	581294.49	1396792.77
15	266° 52' 57"	18.76	581263.37	1396223.82

16	266° 47' 18"	18.74	581262.35	1396205.09
17	266° 46' 8"	31.05	581261.3	1396186.38
18	268° 24' 46"	82.67	581259.55	1396155.38
1	86° 28' 18"	3.9	581297.89	1396705.03
2	175° 24' 52"	8.01	581298.13	1396708.92
3	266° 42' 6"	4	581290.15	1396709.56
4	356° 7' 26"	7.99	581289.92	1396705.57

Образуемый земельный участок с условным номером 138

Номер	Дир.угол	Длина	X	Y
1	341° 58' 5"	40.03	578505.22	1394701.31
2	3° 50' 52"	7.9	578543.28	1394688.92
3	9° 9' 31"	61.58	578551.16	1394689.45
4	335° 7' 45"	16.69	578611.95	1394699.25
5	188° 59' 27"	10.11	578627.1	1394692.23
6	190° 45' 54"	62.69	578617.11	1394690.65
7	179° 40' 23"	7.01	578555.52	1394678.94
8	192° 6' 42"	9.53	578548.51	1394678.98
9	268° 33' 36"	3.58	578539.19	1394676.98
10	181° 45' 54"	3.57	578539.1	1394673.4
11	266° 22' 10"	3.79	578535.53	1394673.29
12	181° 19' 32"	8.21	578535.29	1394669.51
13	178° 2' 17"	15.19	578527.08	1394669.32
14	101° 59' 4"	32.17	578511.9	1394669.84
1	298° 20' 8"	23.95	578533.19	1394814.18
2	316° 24' 32"	22.71	578544.56	1394793.1
3	316° 31' 54"	15.29	578561.01	1394777.44
4	268° 20' 15"	3.43	578572.1	1394766.92
5	214° 28' 24"	41.05	578572	1394763.5
6	180° 14' 10"	29.12	578538.16	1394740.26
7	276° 19' 26"	4.9	578509.04	1394740.14
8	276° 19' 38"	13.52	578509.58	1394735.27
9	184° 14' 43"	6.88	578511.07	1394721.83
10	84° 8' 32"	15.37	578504.21	1394721.32
11	84° 8' 28"	20.95	578505.77	1394736.61
12	69° 16' 38"	17.25	578507.91	1394757.45
13	57° 33' 7"	21.9	578514.02	1394773.59
14	71° 26' 10"	23.32	578525.77	1394792.07

Образуемый земельный участок с условным номером 139

Номер	Дир.угол	Длина	X	Y
1	15° 48' 18"	11.65	579457.3	1392364.34
2	107° 5' 37"	9.56	579468.51	1392367.51
3	13° 35' 12"	53.81	579465.7	1392376.65
4	103° 53' 31"	13.45	579518	1392389.29
5	197° 8' 23"	58.06	579514.77	1392402.35
6	109° 52' 41"	62.79	579459.29	1392385.24
7	18° 22' 3"	2.7	579437.94	1392444.29
8	102° 8' 37"	116.7	579440.5	1392445.14
9	102° 43' 8"	42.51	579415.95	1392559.23
10	99° 47' 7"	81.96	579406.59	1392600.7
11	99° 54' 33"	7.59	579392.66	1392681.47

12	270° 52' 40"	17.39	579391.35	1392688.95
13	258° 24' 43"	24.99	579391.62	1392671.56
14	259° 50' 54"	22.3	579386.6	1392647.08
15	275° 23' 30"	13.41	579382.67	1392625.13
16	279° 1' 37"	38.05	579383.93	1392611.78
17	282° 7' 32"	70.27	579389.9	1392574.2
18	284° 16' 22"	68.14	579404.66	1392505.5
19	289° 55' 24"	23.01	579421.46	1392439.46
20	294° 46' 36"	25.65	579429.3	1392417.83
21	299° 44' 6"	34.78	579440.05	1392394.54

Образуемый земельный участок с условным номером 140

Номер	Дир.угол	Длина	X	Y
1	143° 2' 39"	46.64	580028.36	1393784.96
2	259° 6' 12"	18.46	579991.09	1393813
3	346° 20' 5"	41.95	579987.6	1393794.87

Образуемый земельный участок с условным номером 141

Номер	Дир.угол	Длина	X	Y
1	87° 58' 2"	4.78	579705.65	1393870.87
2	53° 4' 7"	7.54	579705.82	1393875.65
3	153° 25' 45"	7.76	579710.35	1393881.68
4	163° 44' 28"	10.43	579703.41	1393885.15
5	252° 2' 30"	7.54	579693.39	1393888.07
6	162° 6' 32"	4	579691.07	1393880.9
7	72° 5' 6"	8	579687.26	1393882.13
8	342° 21' 37"	0.14	579689.72	1393889.74
9	155° 1' 38"	0.48	579689.86	1393889.7
10	145° 0' 30"	10.25	579689.42	1393889.9
11	107° 22' 46"	0.7	579681.02	1393895.78
12	86° 13' 58"	2.07	579680.81	1393896.45
13	155° 11' 3"	16.76	579680.95	1393898.51
14	249° 12' 35"	8	579665.73	1393905.55
15	155° 11' 5"	6	579662.89	1393898.07
16	69° 12' 35"	8	579657.44	1393900.59
17	155° 12' 4"	3.48	579660.28	1393908.07
18	246° 15' 24"	2.09	579657.12	1393909.53
19	242° 16' 7"	5.48	579656.28	1393907.62
20	150° 1' 6"	2.7	579653.73	1393902.77
21	120° 11' 52"	7.15	579651.39	1393904.12
22	247° 8' 51"	20.79	579647.79	1393910.3
23	34° 29' 58"	6.87	579639.72	1393891.14
24	336° 46' 1"	32.7	579645.38	1393895.03
25	339° 33' 53"	32.25	579675.43	1393882.13

Образуемый земельный участок с условным номером 142

Номер	Дир.угол	Длина	X	Y
1	333° 25' 45"	7.76	579703.41	1393885.15
2	53° 4' 6"	44.75	579710.35	1393881.68
3	53° 4' 42"	11.02	579737.24	1393917.45

4	331° 54' 39"	10.43	579743.86	1393926.26
5	58° 8' 33"	12.66	579753.06	1393921.35
6	58° 8' 28"	15.8	579759.74	1393932.1
7	149° 51' 27"	2.51	579768.08	1393945.52
8	153° 12' 41"	36.04	579765.91	1393946.78
9	153° 12' 38"	23.47	579733.74	1393963.02
10	146° 10' 31"	14.23	579712.79	1393973.6
11	146° 9' 36"	21.15	579700.97	1393981.52
12	147° 30' 39"	12.51	579683.4	1393993.3
13	269° 21' 20"	3.64	579672.85	1394000.02
14	264° 37' 23"	9.08	579672.81	1393996.38
15	259° 54' 0"	9.08	579671.96	1393987.34
16	249° 20' 4"	24.13	579670.37	1393978.41
17	328° 44' 10"	40.56	579661.85	1393955.83
18	246° 52' 40"	4.75	579696.52	1393934.78
19	66° 12' 26"	2.3	579694.65	1393930.41
20	333° 13' 3"	25.92	579695.58	1393932.51
21	250° 31' 23"	20.87	579718.72	1393920.83
22	234° 39' 16"	1.43	579711.76	1393901.15
23	234° 40' 57"	5.47	579710.93	1393899.98
24	240° 51' 47"	4.79	579707.77	1393895.52
25	251° 50' 37"	6.51	579705.44	1393891.34

Образуемый земельный участок с условным номером 143

Номер	Дир.угол	Длина	X	Y
1	72° 45' 31"	10.02	578738.27	1394830.1
2	161° 56' 1"	4.1	578741.24	1394839.67
3	247° 2' 48"	10.42	578737.34	1394840.94
4	345° 56' 13"	5.14	578733.28	1394831.35

Образуемый земельный участок с условным номером 144

Номер	Дир.угол	Длина	X	Y
1			579015,3	1393312
2			579014,7	1393323
3			579055	1393327
4			579074	1393334
5			579086,9	1393335
6			579086,2	1393328
7			579074,8	1393327
8			579054	1393326
9			579054	1393314
10			579015,3	1393312

Образуемый земельный участок с условным номером 145

Номер	Дир.угол	Длина	X	Y
1			579606,64	1393567,92
2			579633,49	1393593,43
3			579571,33	1393612,48
4			579574,34	1393618,82
5			579556,11	1393628,96
6			579553,49	1393627,20
7			579547,67	1393625,19
8			579541,33	1393624,18

9			579534,30	1393624,04
10			579528,34	1393624,61
11			579528,34	1393624,61
12			579538,94	1393617,54
13			579518,96	1393600,08
14			579479,07	1393565,21
15			579421,61	1393515,28
16			579414,74	1393508,15
17			579400,03	1393493,64
18			579341,19	1393435,61
19			579340,04	1393435,61
20			579359,18	1393416,00
21			579331,61	1393380,48
22			579334,85	1393379,51
23			579366,65	1393410,44
24			579388,48	1393431,01
25			579373,40	1393447,06
26			579395,24	1393467,59
27			579417,07	1393488,15
28			579438,91	1393508,72
29			579460,75	1393529,29
30			579482,59	1393549,87
31			579490,66	1393541,30
32			579512,48	1393561,86
33			579514,01	1393560,24
34			579535,83	1393580,84
35			579541,33	1393575,01
36			579563,14	1393595,59
37			579586,86	1393588,90

Образуемый земельный участок с условным номером 146

Номер	Дир.угол	Длина	X	Y
1			579353,89	1393415,70
2			579336,62	1393433,39
3			579324,18	1393421,63
4			579324,48	1393421,25
5			579304,18	1393401,27
6			579294,29	1393391,64
7			579327,53	1393381,70

Образуемый земельный участок с условным номером 147

Номер	Дир.угол	Длина	X	Y
1			579283,41	1393338,91
2			579286,29	1393349,96
3			579281,97	1393376,79
4			579274,16	1393369,21
5			579273,30	1393368,53
6			579272,50	1393368,03
7			579271,63	1393367,64
8			579270,57	1393367,36
9			579269,56	1393367,35
10			579268,47	1393367,60

11			579267,56	1393368,17
12			579266,85	1393368,94
13			579266,39	1393369,86
14			579268,07	1393338,10

Образуемый земельный участок с условным номером 148

Номер	Дир.угол	Длина	X	Y
1			579712,23	1393578,27
2			579710,17	1393567,18
3			579645,37	1393589,36
4			579641,55	1393590,67
5			579633,49	1393593,43
6			579571,33	1393612,48
7			579582,94	1393636,93
8			579588,22	1393648,05
9			579596,91	1393666,32
10			579606,91	1393674,14
11			579618,58	1393710,37
12			579624,62	1393710,80
13			579624,41	1393708,32
14			579622,09	1393694,76
15			579618,56	1393681,47
16			579611,29	1393667,44
17			579601,71	1393648,70
18			579592,46	1393633,16
19			579584,07	1393622,62
20			579648,59	1393600,41
21			579712,23	1393578,27





# Проект межевания

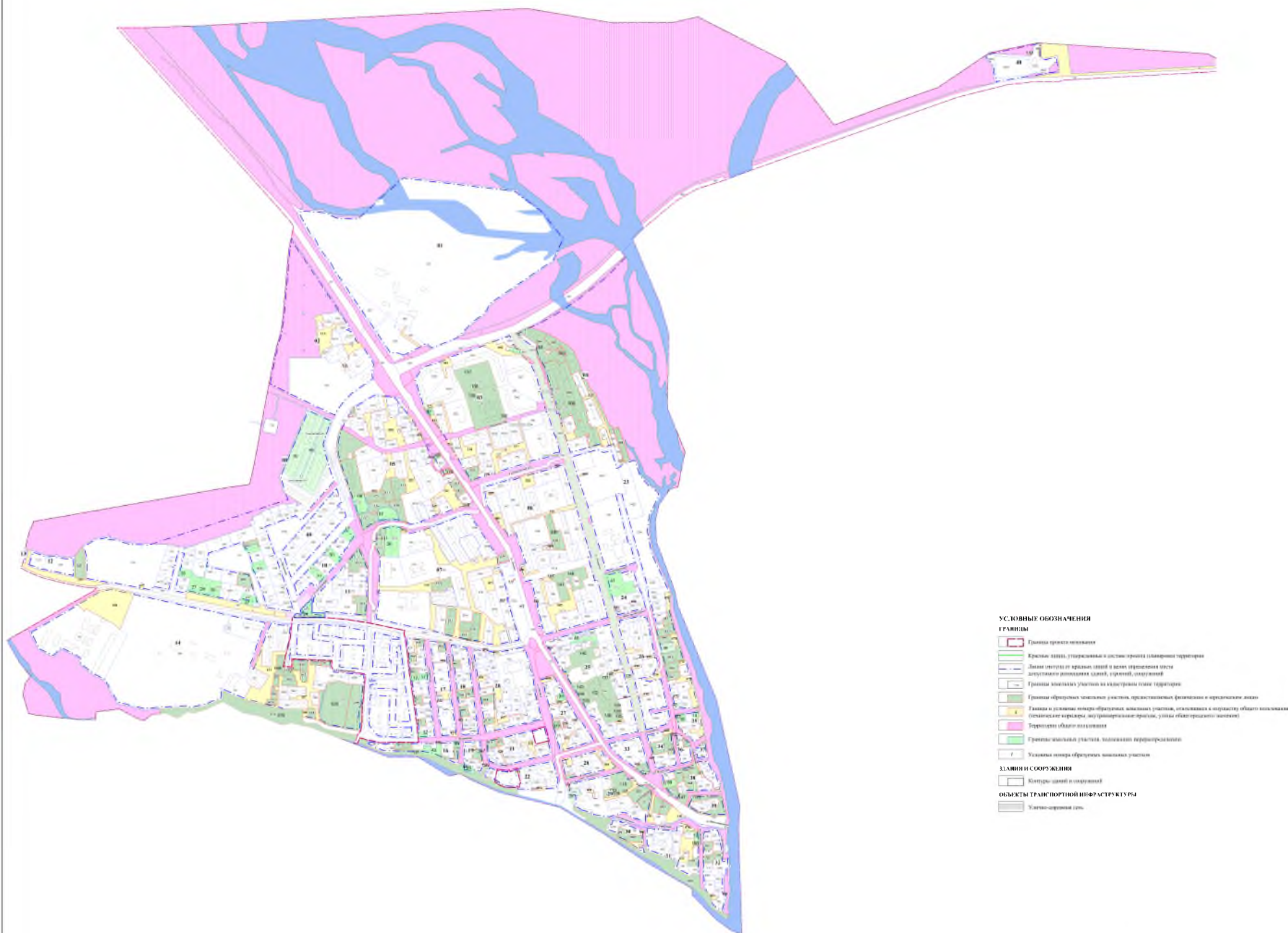

## УСЛОВНЫЕ ОБОЗНАЧЕНИЯ

### ГРАНИЦЫ

- Границы проекта межевания
- Красные линии, утвержденные в установленном порядке (плановые территории)
- Линии отступа от красных линий и линий утвержденных планов (застрахованные территории, садов, дачных, садовых)
- Границы земельных участков на кадастровой схеме территории
- Границы объектов земельных участков, принадлежащих физическим и юридическим лицам
- Границы и условия отступа от границ земельных участков, расположенных в границах объектов недвижимости (земельных участков, объектов недвижимости, объектов недвижимости)
- Территории общего пользования
- Границы земельных участков, принадлежащих государственным
- Условная линия отступа от границ земельных участков

### ЗДАНИЯ И СООРУЖЕНИЯ

- Контур (зданий и сооружений)

### ОБЪЕКТЫ ТРАНСПОРТНОЙ ИНФРАСТРУКТУРЫ

- Самостоятельный путь

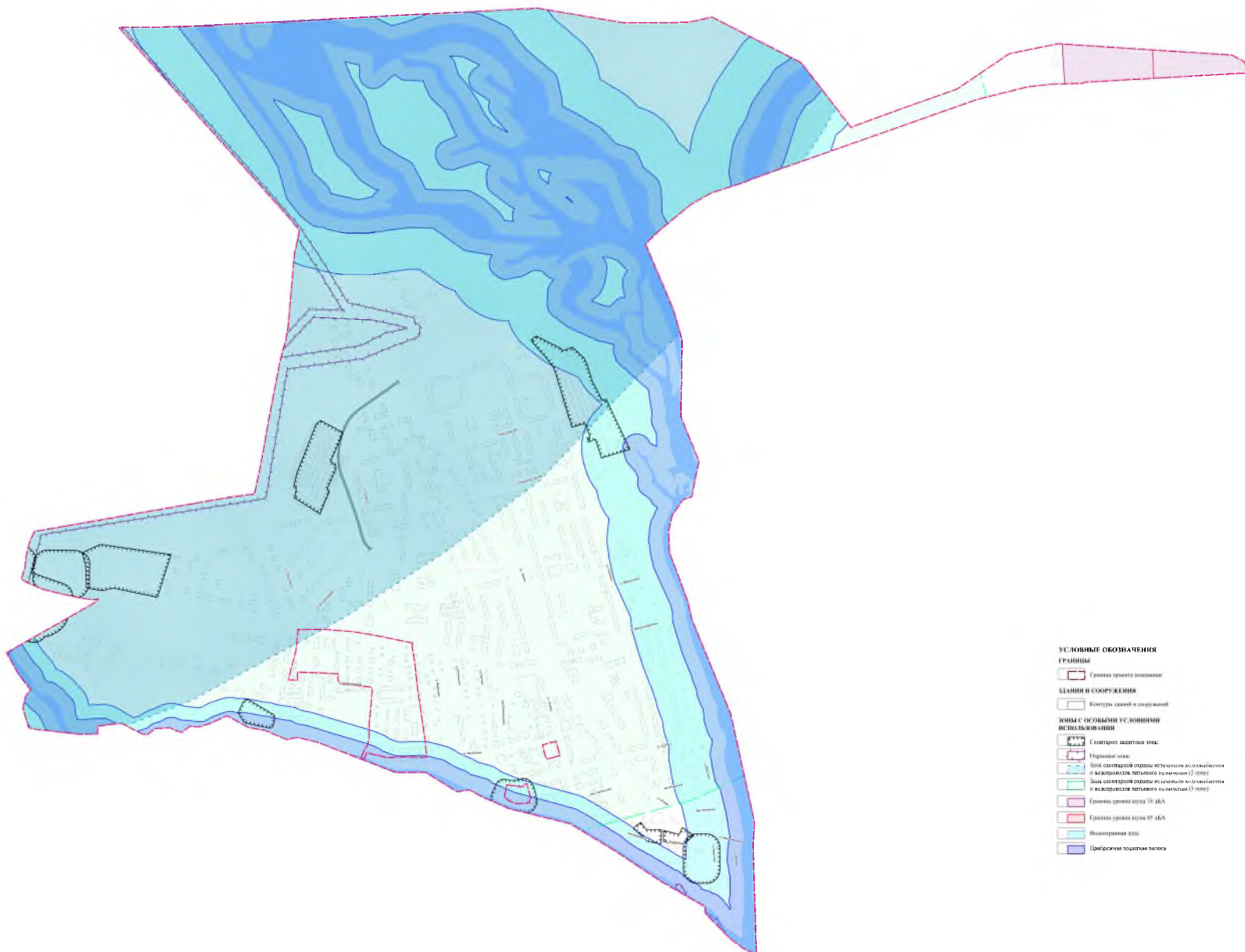

- УСЛОВНЫЕ ОБОЗНАЧЕНИЯ**
- ГРАНИЦЫ**
- Граница участка полевых
- ЗДАНИЯ И СООРУЖЕНИЯ**
- Контуры зданий и сооружений
- ЗОНЫ С ОСОБЫМИ УСЛОВИЯМИ ИСПОЛЬЗОВАНИЯ**
- Зона санитарной охраны
  - Зона санитарной охраны источника водоснабжения и водопользования
  - Зона санитарной охраны источника водоснабжения и водопользования
  - Зона санитарной охраны источника водоснабжения и водопользования
  - Граница участка 19-АБ
  - Граница участка 19-АБ
  - Водоотводная зона
  - Цифровая защитная зона

[illegible]